



ÚZEMNÍ ODBORNÉ PRACOVIŠTĚ
V BRNĚ



ISBN 80-86234-59-2

ISBN 80-86234-57-6 (soubor všech zpráv)

ISBN 80-86234-58-4 (NPÚ, ústřední pracoviště)

ISBN 80-86234-60-6 (NPÚ, územní odborné pracoviště v Českých Budějovicích)

ISBN 80-86234-61-4 (NPÚ, územní odborné pracoviště v Olomouci)

ISBN 80-86234-62-2 (NPÚ, územní odborné pracoviště v Ostravě)

ISBN 80-86234-63-0 (NPÚ, územní odborné pracoviště v Plzni)

ISBN 80-86234-64-9 (NPÚ, územní odborné pracoviště v Praze)

ISBN 80-86234-65-7 (NPÚ, územní odborné pracoviště středních Čech)

ISBN 80-86234-66-5 (NPÚ, územní odborné pracoviště na zámku Sychrov)

ISBN 80-86234-67-3 (NPÚ, územní odborné pracoviště v Ústí nad Labem)

ISBN 80-86234-68-1 (NPÚ, územní odborné pracoviště v Pardubicích)

OBSAH

ZKRATKY / 4

ÚVOD / 5

ORGANIZACE A ŘÍZENÍ

Vnitřní organizační struktura / 6

Pracovníci ústavu / 6

Poradní orgány / 13

ODBORNÉ ČINNOSTI

Přehled mimořádných a hlavních úkolů zadaných ÚP / 15

Úkoly výzkumu a vývoje / 21

Přehled činnosti jednotlivých útvarů a detašovaných pracovišť / 22

- odbor památkové péče / 22

- odbor specialistů / 34

- odbor informací / 39

Mezinárodní spolupráce / 40

Publikační, výstavní a prezentační činnost / 40

Celoživotní vzdělávání pracovníků památkové péče / 41

Soupis podaných návrhů na zapsání movitých a nemovitých kulturních památek / 42

Nově prohlášené movité a nemovité kulturní památky / 44

Přírůstky restaurátorských zpráv a dalších dokumentů / 47

OSTATNÍ ČINNOSTI

Návštěvnost / 55

Provozně-technické činnosti / 55

Ekonomické činnosti / 56

Poskytování informací podle zákona č. 106/1999 Sb. / 56

DALŠÍ ODBORNÉ ČINNOSTI

Publikační činnost / 57

Pedagogická a přednášková činnost / 57

Účast v komisích, společnostech, vědeckých a redakčních radách / 58

ROZBOR HOSPODAŘENÍ

Výsledky hospodaření / 59

Programy MK ČR na podporu kulturního dědictví / 60

ZKRATKY

AÚ	archeologický ústav
AV	Akademie věd
AZZ	Arcibiskupský zámek a zahrady
CO	civilní ochrana
CPS	oddělení celopodnikových služeb
ČSL	československá
EHD	European Heritage Days (Dny evropského dědictví)
EKO	odbor ekonomický
HP	Havarijní program, opravy střech
CHKO	chráněná krajinná oblast
ISO	integrovaný systém ochrany movitého kulturního dědictví
JM	jižní Morava
JN	Jan Nepomucký
KP	kulturní památka
KÚ JMK	Krajský úřad Jihomoravského kraje
LVA	Lednicko-valtický areál
MD	mateřská dovolená
MK ČR	Ministerstvo kultury České republiky
MMB	Muzeum města Brna
MmB	Magistrát města Brna
MPR	městská památková rezervace
MPZ	městská památková zóna
MZLU	Mendelova zemědělská a lesnická univerzita
MZM	Moravské zemské muzeum v Brně
NPÚ ÚOP	Národní památkový ústav, územní odborné pracoviště
OI	odbor informací
OS	odbor specialistů
OPP	odbor památkové péče
PM	Panna Marie
PP	památková péče
PR	Program restaurování
PR MPR a MPZ	Program regenerace MPR a MPZ
PÚMS	bývalý Památkový úřad pro Moravu a Slezsko
PZAD	Program záchrany architektonického dědictví
PZAV	Program záchrany archeologických výzkumů
RZ	restaurátorská zpráva
SFŽP	Státní fond životního prostředí
SHZ	státní hrady a zámky
SHP	stavebně historický průzkum
SH	státní hrad
SPPPP	Sdružení profesionálních pracovníků památkové péče
SZ	státní zámek
TOO	odbor technicko-organizační
ÚMČ	Úřad městské části
ÚOP	územní odborné pracoviště
ÚP	ústřední pracoviště
VPK	vnitropodniková kontrola
VPR	vesnická památková rezervace
VPZ	vesnická památková zóna

Druhý rok existence Národního památkového ústavu byl pro územní odborné pracoviště v Brně naplněn prací na vyladění nového organizačního systému a na přípravě vzniku nových krajských pracovišť v Telči a Kroměříži. Stávající detašované pracoviště v Telči hledalo svůj optimální způsob funkce pro Kraj Vysočina a postupně doplňovalo své technické vybavení. Zásadním přínosem se však stalo zakoupení tzv. Lanerova domu v Telči (bývalého jezuitského dispenzáře), který se stane sídlem samostatného územního odborného pracoviště. V Kroměříži bylo pak v průběhu roku otevřeno nové detašované pracoviště na státním zámku. Znamenalo to zakončení 1. etapy obnovy nevyužívaných zámekových místností a vytvoření základu dalšího samostatného územního odborného pracoviště Národního památkového ústavu pro kraj Zlínský. Rozhodnuto bylo také o termínech vzniku nových územních odborných pracovišť: Kroměříž v roce 2006, Telč v roce 2008. Příprava projektu, zajištění stavební činnosti a financování, organizační a personální změny, vyhledání a zapracování nových odborníků – to byly mimořádné úkoly roku 2004. Je přitom zřejmé, že se jednalo o přípravu změn, které budou kulminovat v letech 2006–2008. O jejich zajištění se však rozhodovalo již v roce 2004. Možno konstatovat, že úspěšně a ve stanovených termínech.

Pro současnou práci Národního památkového ústavu je charakteristická snaha o větší efektivitu, o racionální rozdělení finančních a personálních zdrojů a o vytvoření nové funkční struktury. Toto období změn přineslo i další rozšíření počtu spravovaných objektů. V závěru roku byl k Národnímu památkovému ústavu, územnímu odbornému pracovišti v Brně přičleněn státní zámek v Kunštátu na Moravě a současně byl nastartován proces jeho obnovy, přípravy nové expozice a zpřístupnění veřejnosti. Tyto změny a tento kvas se nevyhnuly ani vlastnímu pracovišti v Brně. Slavnostně byla otevřena galerie Sklepení a premiéru zde měla vánoční výstava přijatá vřele návštěvníky a s uznáním od-

bornou veřejností. A v době vernisáže výstavy byly již v plném proudu práce na základech nového obchodního domu v jejím těsném sousedství. Dlouho očekávané zaplnění stavební proluky však s sebou přineslo též pohyby podloží, poruchy statiky a navazující projekty oprav, restaurování, právního řešení a finančního vyrovnání.

V roce 2004 také končil dosavadní způsob financování a organizace vědy a výzkumu, který přinesl řadu zajímavých výsledků. Změněn byl také systém vlastního odborného vzdělávání a přednášky na tzv. odborně metodických dnech byly přijaty s velkým zájmem nejenom v brněnském pracovišti, ale též ve státní správě a odborných institucích. Zabezpečena musela být základní činnost územního odborného pracoviště – součinnost se státní správou a péče o svěřené památky. Tato práce byla zajišťována i v procesu změn bez snížení jejího rozsahu. Ba naopak: došlo k rozšíření publikační i výstavní činnosti, prohloubila se zahraniční spolupráce s partnery z Rakouska a Slovenska a rozšířil se rozsah oprav na hradech a zámcích. Mimořádná finanční dotace ze státního rozpočtu na opravu Veveří a velkorysá pomoc magistrátu města Brna zahájily novou etapu v obnově tohoto státního hradu. Pokračovala pomoc z Programu záchrany architektonického dědictví při opravě a restaurování dalších památek, a tento dlouhodobý proces tak nadále pokračoval a v některých případech došlo i k jeho zrychlení.

Rok 2004 byl tedy součástí delšího období změn, v jehož závěru je již definovaná nová podoba Národního památkového ústavu s plně funkčními pracovišti ve všech krajích, k tomu přizpůsobeným řízením, systémem vnitřní komunikace a novým informačním systémem. Na cestě k tomuto cíli připadla důležitá úloha brněnskému pracovišti. Doufáme, že jsme přitom splnili nejenom úkoly na nás kladené, ale pomohli též při hledání efektivní funkce této instituce.

PhDr. Jaromír Míčka

VNITŘNÍ ORGANIZAČNÍ STRUKTURA

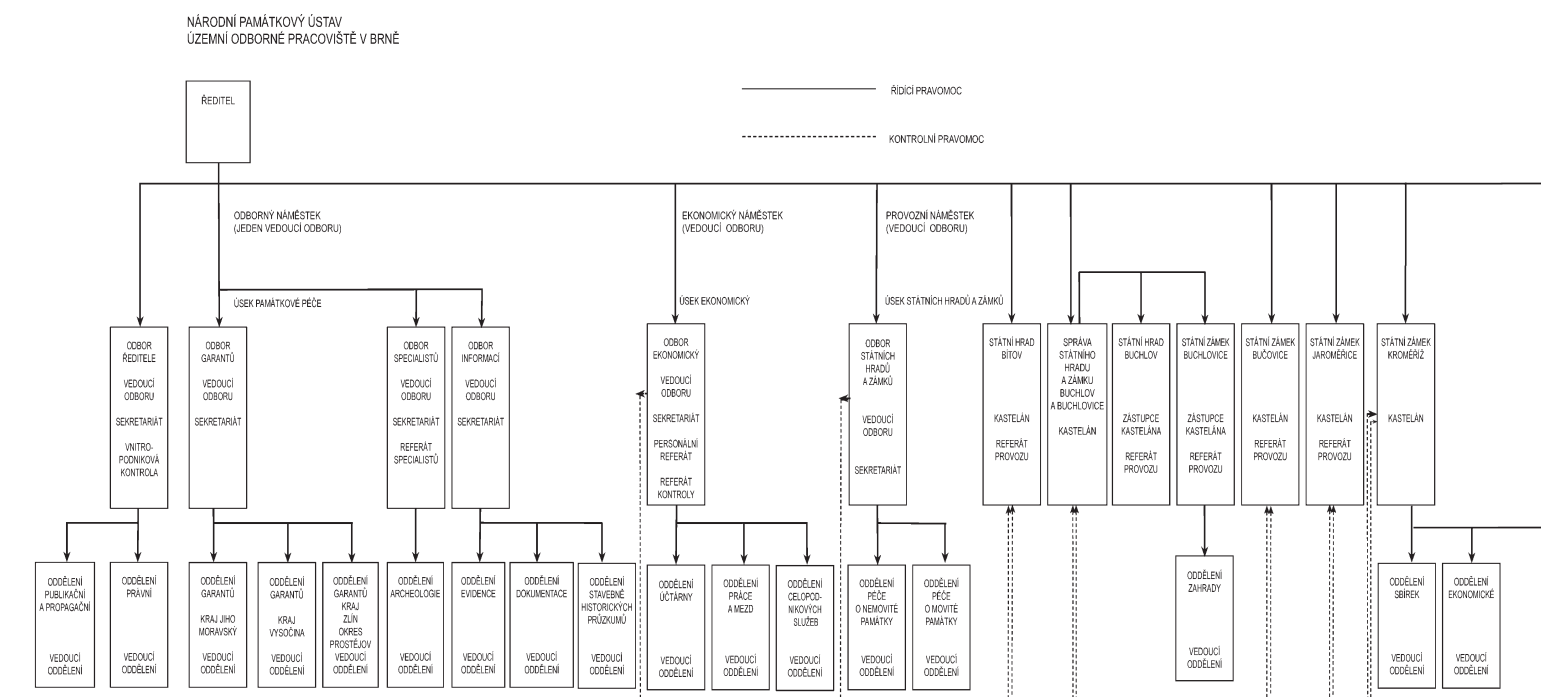

Pracovníci ústavu



PhDr. Jaromír Míčka, ředitel
územního odborného pracoviště v Brně

Studoval teorii kultury na Univerzitě Palackého v Olomouci. Rigorózum v roce 1983 v oboru teorie kultury – dějiny kultury. Pracoval v oblasti kulturně-výchovné činnosti, od roku 1978 do roku 1983 pak jako historik umění v Galerii výtvarného umění v Hodoníně. V letech 1984–1993 působil jako vedoucí odboru kultury a referent pro památkovou péči

na Okresním národním výboru a Okresním úřadu v Hodoníně. Od roku 1993 je zaměstnán na památkovém ústavu v Brně, od 1. ledna 1997 ve funkci ředitele.

V 70. a 80. letech se zúčastnil řešení výzkumných úkolů v oblasti sociologie kultury, osobně realizoval dva průzkumy struktury návštěv Galerie výtvarného umění v Hodoníně. Koncem 70. let a v první polovině 80. let publikoval řadu drobnějších recenzí výstav, zejména umění 20. století. Z významnějších publikací k výstavám možno uvést katalogy Bohumíra Jaroňka, Rudolfa Gajdoše, Jana Gajdoše a spolupráci na katalogu stálé expozice GUV v Hodoníně. V 90. letech publikoval, mimo drobnějších článků v regionálním tisku, v časopisech *Dotyk* a *Územní rozvoj* větší články o Lednicko-valtickém areálu. V roce 1996 připravil projekt zachrany ohrožených památek Lednicko-valtického areálu, který vycházel ze studií zpracovaných ing. Zdeňkem Novákem. Tento projekt získal cenu Henryho Forda v České republice a v evropské soutěži se umístil na druhém místě. V téže době spolupracoval na přípravě koncepce dalšího rozvoje státní památkové péče do roku 2005. V letech 1991–1995 zastával funkci tajemníka Sdružení výtvarných umělců moravských a připravil všechny tehdejší spolkové výstavy a texty k jejich katalogům.

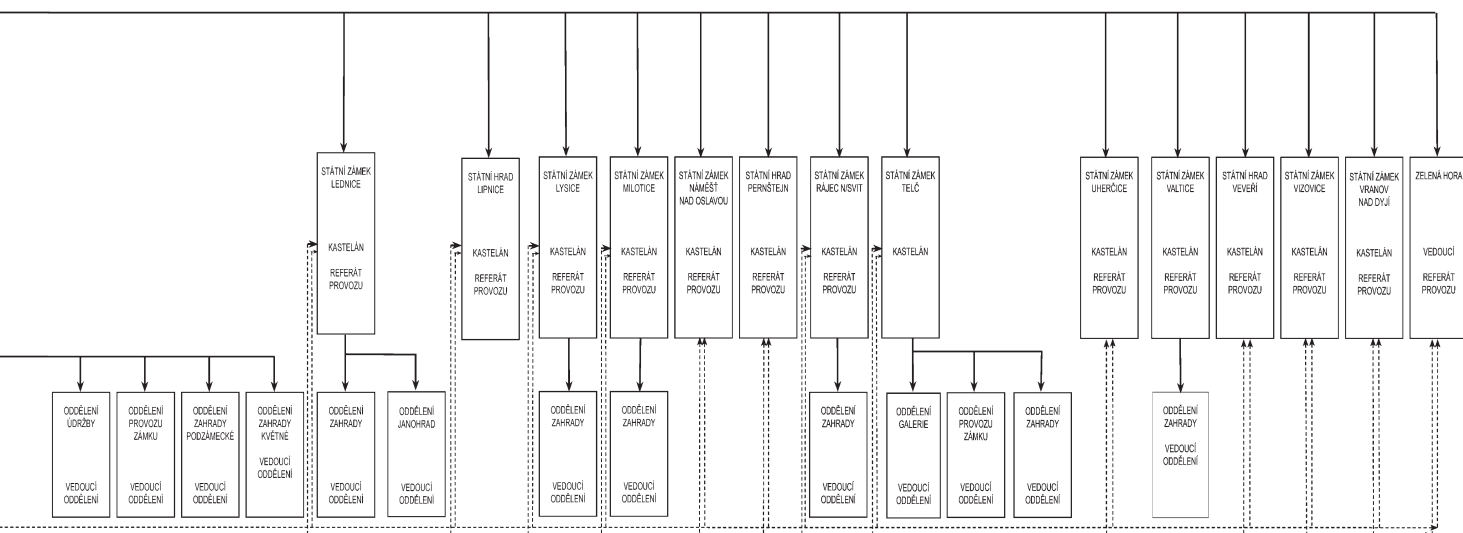

*Ing. arch. Pavel Wewiora,
územní konzervátor*

1971–1975 studium na Střední průmyslové škole stavební v Opavě

1975–1982 studium na Fakultě stavební VUT v Brně, poté na fakultě architektury

1982–1983 Štátní projektový ústav obchodu v Bratislavě, projektant

1983–1989 Výzkumný a vývojový ústav nábytkářský Brno, projektant

1989–1993 Útvar hlavního architekta města Brna

1993–1997 soukromá praxe, projektování

od 1997 SPÚ v Brně: garant PP pro okres Uherské Hradiště, od března 2001 vedoucí odboru PP, od ledna 2003 (NPÚ ÚOP v Brně) územní konzervátor

Pracoviště nám. Svobody 8, Brno

tel. 542 536 111, e-mail: prijmeni@brno.npu.cz

Pracoviště Palackého 34, Brno

tel. 549 522 831, e-mail: prijmeni@brno.npu.cz

Odbor ředitele

tel. 542 536 216

Míčka Jaromír, PhDr., ředitel

Kotasová Nora, sekretářka

oddělení právní a VPK

tel. 542536135

Kubáňová Libuše, JUDr., vedoucí právník

Valoušková Danuše, Mgr., právník

Hrdličková Irena, referent

Bárta Pavel, referent VPK, CO

publikační oddělení a propagační

tel. 549 522 854

Dvořáková Eva, PhDr., vedoucí oddělení

Fabiánová Bohdana, Mgr., redaktor

Klusoňová Klára, hospodářský správce

Marvanová Jarmila, výtvarnice

Tesárek Vladimír, výtvarník, úvazek 0,5

ÚSEK PAMÁTKOVÉ PÉČE

Odbor garantů

tel. 542 536 178

Wewiora Pavel, Ing. arch., vedoucí odboru, odborný náměstek

sekretariát

Čechová Iva, administrativní pracovník

Staňková Terezie, referentka

oddělení garantů – Jihomoravský kraj

Müllerová Helena, Mgr., vedoucí oddělení, památkář (Boskovice)

Brožová Jarmila, památkář (okr. Havl. Brod)

Búrilová Eva, Ing. arch., památkář (okr. Brno-m.)

Buchta Ladislav, Ing., památkář (okr. Vsetín)

Čermáková Petra, Ing. arch., památkář (okr. Brno-m.)

Firbasová Jana, Ing. arch., památkář (okr. Vyškov)

Kozdas Jan, PhDr., památkář (okr. Hodonín)

Matulíková Zoja, Mgr., památkář (LVA)

Novotná Celestina, Ing., památkář (okr. Znojmo)

Pechová Simona, Mgr., památkář (okr. Žďár n. Sáz.)

Rudolfová Blanka, Ing., památkář (okr. Znojmo)

Sedláček Tomáš, Mgr., památkář (okr. Břeclav)

Šafferová Markéta, Ing. arch., památkář – MD

Šrámková Vlasta, PhDr., památkář (okr. Brno-venkov, okr. Znojmo)

Vaněk Jaroslav, Ing. arch., památkář (okr. Brno-m.)

Vítková Hana, PhDr., památkář (okr. Brno-m., okr. Brno-venkov)

oddělení garantů – kraj Vysočina

Komárková Dana, Ing., vedoucí oddělení, památkář (okr. Jihlava, Třebíč)

Gryc Petr, Ing., památkář (okr. Jihlava, Telč)

Matoušková Lenka, Mgr., památkář (okr. Třebíč)

Procházková Marta Mgr., památkář (okr. Žďár nad Sázavou)

Šetková Michaela, Dis., památkář (okr. Pelhřimov)

Vícha František, prom. hist., památkář (okr. Jihlava)

oddělení garantů – Zlínský kraj

Hodaňová Klára, Ing., vedoucí oddělení, památkář (okr. Kroměříž, Zlín)

Hurtová Alexandra, Ing. arch., památkář (okr. Vsetín)

Klíma Ctibor, ak. sochař, památkář (okr. Kroměříž, Zlín) - *v ýst. 31. 12. 2004*

Šťastný Radim, PhDr., památkář (okr. Uherské Hradiště)

Žákovská Petra, Ing. arch., památkář (okr. Kroměříž, Zlín)

Odbor specialistů

Tel. 542 536 183

Vácha Zdeněk, PhDr., vedoucí odboru

Číhalík Martin, Mgr., spec. na restaurování

Číhalíková Barbora, Mgr., spec. na restaurování

Dunajová Alena, Mgr., památkář (lidová architektura)

Fajman Marek, Ing., památkář (lidová architektura)

Fetterová Dagmar, Ing., spec. chrán. kraj. zóny

Helánová Hana, dokumentátorka

Komosná Klára, Mgr., památkář

Kovářů Věra, PhDr., památkář, (lidová architektura), *úv. 0,5*

Kratochvílová Gabriela, Ing., památkář

Novotná Dana, Ing. arch. PhDr., památkář-specialista

Peterková Petra, Ing. - MD

Sedláčková Libuše, Ing., historické parky

Staňková Eva, Mgr., památkář-specialista

Stehlík Miloš, Prof. PhDr., spec. na restaurování, *úv. 0,5*

Šaleová Jana, odborný referent

Vícha Tomáš, Bc., památkář-specialista

Zeman Tomáš, Mgr., památkář

oddělení archeologie

tel. 542 536 143

Stránská Radmila, PhDr., vedoucí oddělení, památkář archeolog

Kundera Lubomír, PhDr., památkář archeolog

Palátová Hana, Mgr., památkář archeolog

Vitula Petr, PhDr., památkář archeolog

Odbor informací

tel. 542 536 161

Sochor Vlastimil, Mgr., vedoucí odboru

Báčová Klára, Mgr., památkář (evidence) – MD

Beneš Jiří, osvětlovač (dokumentace ISO)

Böhm František, PhDr., památkář, *úv. 0,8* (dokumentace ISO)

Bombíková Zdenka, pracovnice archivu (studovna, archiv výstupu VaV)

Černošlák Jiří, kameraman - dokumentátor (dokumentace ISO)

Dufková Ludmila, PhDr., evidence památek (ZEMF)

Homola Aleš, Mgr., památkář (evidence kulturních památek)

Chalupníková Andrea, Mgr., památkář (evidence kulturních památek)

Kalábová Lenka, Mgr., památkář (ZEMF)

Kopecká Zuzana, Mgr., památkář - *v ýst. 31. 12. 2004*

Kourková Marie, PhDr., památkář (archiv PÚMS)

Kroupa Petr, PhDr., památkář (SHP)

Kučera Martin, operátor PC (dokumentace ISO)

Lorenzová Jana, fotografa

Matuszková Jitka, Mgr. Dr., památkář (evidence kult. památek)

Mayer Richard, PhDr., památkář, *úv. 0,5* (bibliografie)

Olšanová Ludmila, dokumentátorka

Rozprýmová Jaroslava, pracovnice archivu (archiv map a plánu, SHP)

Řeholka Ivan, PhDr., památkář (bibliografie) – *úmrtí* 6/2004
Říčková Květoslava, knihovnice (odborná knihovna a fotoarchiv PÚMS)
Szabó Katalin, Ing. arch., památkář (SHP)
Šabatová Lenka, Mgr., památkář (SHP)
Ulrichová Ludmila, pracovnice spisovny
Windsor Topolská Yvona, památkář (evidence kulturních památek)
Winklerová Hana, fotografka (fotoarchiv)
Zavdil Miroslav, Bc., fotograf, *úv. dle potřeby*

ÚSEK EKONOMICKÝ

Ekonomický odbor

tel. 542 536 213

Krejčová Dagmar, Ing., vedoucí odboru, ekonomický náměstek

oddělení práce a mezd

tel. 542 536 165

Pěncíková Zdenka, vedoucí referátu PaM

oddělení účtárny

tel. 542 536 166

Pobořilová Miroslava, vedoucí účetní
Fialová Radmila, účetní
Fišerová Božena, mzdová účetní
Foltýnová Ivona, personalista
Kolaříková Marie, mzdová účetní
Manoušková Miroslava, finanční kontrola
Midrlová Hana, účetní
Pelikánová Milena, pokladní
Přikrylová Jana, účetní
Šmehlíková Drahomíra, účetní

oddělení celopodnikových služeb

tel. 542 536 146

Kračmarová Miluška, vedoucí oddělení
Dubský František, údržba
Dvoráčková Martina, uklízečka, *úv. 0,5 - výst. 30. 6. 2004*
Fidrich Miroslav, domovník Krátká, *úv. 0,5*
Kandalcová Eva, uklízečka, *úv. 0,5 - výst. 31. 7. 2004*
Kandalcová Jana, uklízečka, *úv. 0,5 - výst. 31. 12. 2004*
Konečná Sylvie, referent dopravy a zásobování
Kotráš Zdeněk, doprava
Lukešová Hana, sklady – MD
Mentlíková Tatjana, vrátná, *úv. dle potřeby*
Mohlerová Jana, vrátná, *úv. 0,7*
Patloková Dana, uklízečka, *úv. 0,5 - výst. 28. 2. 2004*
Pragacová Miloslava, uklízečka, *úv. 0,5 - výst. 30. 11. 2004*
Šildberger Martin, operátor počítačů
Ungrová Jana, vrátná, *úv. 0,7*
Wimmerová Dagmar, podatelna

ÚSEK STÁTNÍCH HRADŮ A ZÁMKŮ

Odbor státních hradů a zámků

tel. 549 522 831

Pracoviště Palackého 34
Illias Georgi, vedoucí odboru, provozní náměstek
Eckertová Helena, samostatný referent
Halásková Gabriela, energetik
Kaděrová Zdeňka, referent pro styk s veřejností

oddělení péče o nemovité památky

tel. 549 522 858

Kozel Petr, Ing., referent inventarizace a památkové obnovy - *výst. 31. 12. 2004*
Rumplová Jarmila, Ing., referent inventarizace a památkové obnovy
Rumplová Miluše, Ing., referent inventarizace a památkové obnovy
Šoupal Milan, Ing., referent inventarizace a památkové obnovy
Vaněk Zdeněk, referent inventarizace a památkové obnovy
Žáková Jaromíra, referent inventarizace a památkové obnovy

oddělení péče o movité památky

Sedláková Marta, Mgr., vedoucí oddělení
Dušková Markéta, správce mobiliáře
Franková Gerda, referent správy majetku
Holíková Pavla, PhDr., památkář (zámecké knihovny), *úv. 0,5*
Kneslová Pavla, PhDr., památkář (zámecké knihovny), *úv. 0,6*
Košťálová Jaroslava, referent provozu - *výst. 31. 12. 2004*
Lysková Eliška, PhDr., památkář (mobiliář, prohlídkové trasy)
Pacalová Vlasta, provozně-technický pracovník
Selucká Veronika, Mgr., památkář (mobiliář, prohlídkové trasy)

Odbor SH Bítov

tel. 515 294 622

Paukert Jiří, PhDr., vedoucí odboru
Binder Jan, provozně-technický pracovník
Binderová Jana, referent - pokladník
Fišer Vladimír, průvodce
Chloupek Bedřich, strážný
Jelínková Jaroslava, pokladní
Kaláb Pavel, údržbář
Meister Jan, strážný
Neumannová Blanka, zahradnice
Radauscher Radek, pomocný dělník - *výst. 30. 11. 2004*
Vaňková Alena, uklízečka
Weidenthaler Pavel, zedník

Odbor SZ Bučovice

tel. 517 383 135

Ecler Pavel, Mgr., vedoucí odboru
Burianková Jana, provozně-technický pracovník
Hanáková Hana, pokladní, uklízečka
Chour Bohuslav, strážný
Staňková Dita, provozně-technický pracovník - MD
Stuchlík Jaroslav, strážný

Odbor SH Buchlov a SZ Buchlovice

tel. 542 536 161 Buchlov

tel. 572 595 110 Buchlovice

Vlášek Pavel, Ing., vedoucí odboru
Novotný Jiří, Mgr., kastelán SH Buchlov
Syslová Ivana, kastelánka SZ Buchlovice
Bílková Zuzana, pokladní, průvodkyně
Brlovský Antonín, zedník
Buchtíková Vladislava, uklízečka
Fajkusová Bronislava, Ing., ekonomka - MD
Hrabalová Eva, uklízečka, *úv. 0,75*
Hrbáč Josef, elektrikář
Kučík Josef, údržba
Kučíková Irena, zahradnice, *úv. 0,9*
Machynková Marie, zahradnice
Marková Danuše, zahradnice
Mikulová Libuše, průvodkyně, uklízečka
Pochylá Irena, pokladní - průvodkyně / bezp. prac.
Ryška Lubomír, pěstitel
Směták František, zedník
Stratilová Petra, pěstitelka
Sysel Jiří, bezp. prac., *úv. 0,4*
Tomešek Karel, kovář, *úv. 0,75*
Vařejková Hana, Ing., ekonomka
Vávrová Emilie, zahradnice
Vícha David, údržba

Odbor SZ Jaroměřice nad Rokytnou

tel. 568 440 237

Petr Radim, Ing., vedoucí odboru
Cafourek Antonín, údržba
Cafourková Eva, průvodce, pokladní
Horká Alena, pokladní, průvodkyně
Konfrštová Zdeňka, ekonom, účetní
Petrová Jana, Mgr., odborně technický pracovník
Vodička Martin, obsluha a opravy zemědělských strojů

Obor SZ AZZ Kroměříž

tel. 573 502 011

Dokoupilová Zdeňka, Ing., vedoucí odboru
Čermák Jiří, Ing., odborný pracovník archivních fondů,
úv. 0,8

Konupčíková Bohumila, ekonom

Lukáš Antonín, Mgr., knihovník, *úv. 0,8*

Měsíc Cyril, knihovník

Mlčáková Petra, pokladní, skladnice

Nesiba Ondřej, odborný pracovník sbírkových fondů

Šebestíková Lada, mzdová účetní

Večeřová Emilie, účetní

oddělení provozu zámku

Mlčochová Marie, vedoucí oddělení - *výstup*

Pacíková Milada, vedoucí oddělení

Cevelová Božena, průvodkyně

Flaxová Milena, průvodkyně, uklízečka

Gašpárek Rostislav, řidič, údržbář

Hanáková Marie, vrátná, pokladní

Hošková Anna, průvodkyně, uklízečka

Klenovský Lubomír, strážný, *úv. 0,5*

Loučka Radomír, malíř, natěrač

Mandáková Marie, uklízečka

Mrhálek Josef, noční strážný, *úv. 0,5*

Navrátilová Naděžda, vrátná, pokladní

Novotný Josef, Mgr., noční strážný, *úv. 0,5*

Pavelková Zdeňka, uklízečka

Pišťáček Lubomír, strážný, *úv. 0,5*

Sedlaříková Marie, průvodkyně, uklízečka

Šolc Jiří, elektrikář

Štolfová Anna, uklízečka - *výstup*

Tomečková Kateřina, průvodce

Tupá Marie, vrátná

Vávra Martin, zámečník

Večeřa František, stolař, truhlář

Remeš Jiří, domovník, údržbář (Mincovna), *úv. 0,2*

oddělení Podzámecká zahrada

Vožda Aleš, vedoucí provozu

Gabrhelík Jaroslav, vedoucí zahradník

Gabrhelíková Jarmila, zemědělská dělnice

Grézlová Božena, vrátná

Krč Milan, zemědělský dělník

Malinová Martina, zemědělská dělnice - *výstup*

Ondráček Jiří, vrátný

Papež Bronislav, chovatel, ošetřovatel

Papežová Marie, zemědělská dělnice

Pořízek Marek, zemědělský dělník

Přikryl Stanislav, zemědělský dělník

Staša Mojmír, zemědělský dělník

Symerský Pavel, zemědělský dělník

Šolcová Svetlana, zemědělská dělnice

Viktorinová Eva, zemědělská dělnice

oddělení Květná zahrada

Ježek Zdeněk, Ing., vedoucí provozu
Svoboda Lubomír, vedoucí zahradník
Bubeníčková Marta, zahradnice
Dobiáš Václav, zámečník, *úv. 0,7*
Horáková Magda, zemědělská dělnice
Hradečná Jana, zahradnice
Junáková Iveta, zemědělská dělnice, *úv. 0,5*
Kaštylová Josefa, zemědělská dělnice
Kondlerová Ludmila, zahradnice
Křiklavová Růžena, zemědělská dělnice
Křížová Andrea, zahradnice
Kučera Miroslav, zahradník
Pazdziorová Hana, uklízečka, *úv. 0,8*
Skoupil Pavel, zemědělský dělník
Svobodová Despina, zahradnice
Szábóová Mária, zemědělská dělnice
Šiblová Jarmila, zemědělská dělnice
Vašák Libor, zemědělský dělník
Voždová Ivana, uklízečka, svačínářka, *úv. 0,8*
Zapletalová Marie, zemědělská dělnice

Odbor SZ Lednice

tel. 519 340 128

Holásková Ivana vedoucí odboru
Benešová Slávka, uklízečka - MD
Burianová Jana, uklízečka
Cuka Rudolf, zedník, údržbář
Hastíková Zdeňka, zemědělská dělnice, uklízečka
Hlavenka Jan, strážný
Holásek Václav, údržbář - *výst. 30. 9. 2004*
Hyklová Bohdana, průvodkyně, pokladní
Mráz Wolfgang, údržbář
Novotná Jana, uklízečka
Pekárková Terezie, průvodkyně
Pimek Ladislav, strážný
Pulkrábková Anna, uklízečka, *úv. dle potřeby*
Říha Jindřich, provozně-technický pracovník
Sehnal Petr, údržbář
Sojka Jaroslav, údržbář
Šefčíková Miroslava, provozní referent (Janohrad)
Vaškovič Josef, údržbář
Vavroušek Zdeněk, Ing., údržbář
Vlk František, strážný
Vlk Josef, strážný

oddělení zahrady

Bernad Oto, vedoucí parku
Baroň Radim, zahradník
Budlanská Bohumila, zemědělská dělnice
Budlanská Marie, zahradnice - MD

Doležal Jaroslav, zahradník
Garčicová Anna, zemědělská dělnice
Grbavčic Josef, zahradník
Hastík Zdeněk, traktorista
Holešínská Anna, zemědělská dělnice
Javůrková Andrea, zahradnice - MD
Leblochová Anna, zahradnice
Markovičová Drahomíra, zemědělská dělnice
Otáhal Přemysl, zahradník
Stejskalová Věra, zahradnice
Suchyňa Vladimír, traktorista
Svobodová Jana, zemědělská dělnice
Šlichta Jan, zemědělský dělník
Tesařová Věra, zahradnice
Vargová Markéta, zahradnice
Vyhnálková Anna, zahradnice - MD

Odbor SH Lipnice

tel. 569 486 114

Hanzlík Marek, vedoucí odboru
Váverka Milan, technický pracovník

Odbor SZ Lysice

Tel. 516 472 235

Medková-Rudolfová Martina, vedoucí odboru
Foret Stanislav, údržbář
Hejtmánek Josef, strážný
Knotková Jitka, pokladní - MD
Knotková Vera, průvodkyně
Kratochvíl Vladimír, údržbář
Kratochvílová Hana, uklízečka
Kučková Anna, uklízečka, *úv. 0,5*
Nečasová Lenka, provozní pracovnice - účetní
Skořapa Jiří, strážný

oddělení zahrady

Kopecký Evžen, vedoucí oddělení
Brodecká Marcela, zemědělská dělnice
Knotková Jitka, zahradnice - MD
Svobodová Helena, zahradnice
Vašíčková Iva, zahradnice

Odbor SZ Milotice

tel. 518 619 643

Boček Evžen, Mgr., vedoucí odboru
Bočková Miroslava, provozně technický pracovník
Bouchalová Anna, uklízečka
Chrbolka Jaroslav, strážný
Mikulášková Marie, průvodkyně
Miščík Andrej, strážný, *úv. 0,95 /VPP/*
Neduchal Roman, údržbář
Rajsiglová Ladislava, průvodkyně

oddělení zahrady

Lattenberg Svatopluk, vedoucí oddělení
Dobeš Vladimír, opravář zemědělských strojů
Dobešová Marie, zahradnice
Kordulová Růžena, zahradnice
Krist Ladislav, opravář zemědělských strojů
Krejca Roman, Ing., zahradník
Nedvěďická Marie, zemědělská dělnice
Polásek Petr, opravář zemědělských strojů, *úv. 0,75*

Odbor SZ Náměšť nad Oslavou

tel. 568 620 319

Buš Marek, Mgr., vedoucí odboru
Balážová Ivana, průvodkyně
Bukal Petr, zemědělský dělník – *výst. 30. 11. 2004*
Bušová Šárka, recepční zámeckého penzionu
Dohnal Karel, domovník, údržbář
Doležal Petr, zahradník
Chládková Marta, průvodkyně
Jarošová Eva, vedoucí provozu
Macková Marie, ekonom
Osobová Jana, DiS., průvodkyně – MD
Sítková Milena, pokladní, správce mobiliáře
Tesaříková Jarmila, recepční zámeckého penzionu

Odbor SH Pernštejn

tel. 566 566 101

Škrabal Zdeněk, Mgr., vedoucí odboru
Gerbrich Petr, údržbář
Janásová Marta, provozně-technický pracovník
Kinc Jaroslav, průvodce, pokladní
Pavlíková Anna, uklízečka
Reich Jan, údržbář
Škrabalová Eva, PhDr., správce depozitáře
Urbánková Vlasta, uklízečka, *úv. 0,5*
Verner Jan, údržbář

Odbor SZ Rájec nad Svitavou

tel. 516 432 013

Kopecká Jana, vedoucí odboru
Hlavica Rudolf, strážný, *úv. 0,5*
Jun Pavel, údržbář
Jurná Ludmila, provozně-technický pracovník
Král Václav, strážný
Novák Karel, strážný, *úv. 0,5*
Rozhonová Jana, uklízečka

oddělení zahrady

Dvořák Jan, vedoucí oddělení
Dýrová Věra, zemědělská dělnice
Jarušková Jana, zahradnice
Pavlu Stanislav, zahradník

Odbor SZ Telč

tel. 567 243 821

Norek Bohumil, vedoucí odboru
Beckerová Alena, samostatná pracovníce, uklízečka
Brychtová Lenka, pomocná zemědělská dělnice, *úv. 0,8*
Dvořáková Monika, průvodkyně, *úv. 0,33*
Gregorová Jana, samostatná pracovníce, uklízečka
Hlávková Zdena, pokladní – kustodka galerie
Křivánková Bohumila, průvodkyně, *úv. 0,75*
Kubátová Zdena, zemědělská dělnice, *úv. 0,8*
Kumbálová Markéta, Dis., průvodce, *úv. 0,8*
Mitisková Helena, samostatná pracovníce, uklízečka
Nováková Marta, samostatná pracovníce, uklízečka
Norková Jarmila, pokladní, provozní referent, správce depozitáře
Ondráčková Daniela, průvodkyně, *úv. 0,8*
Píšová Kamila, průvodkyně, kustodka sbírek, *úv. 0,7*
Prycl Jaromír, údržba
Pryclová Helena, ekonom
Svoboda Otto, Mudr., průvodce - dokumentátor, *úv. 0,4*
Varbuchta Jiří, zemědělský dělník
Vítů Petr, zahradník
Vítů Lucie, pomocná dělnice, *úv. 0,5*
Vodičková Drahomíra, průvodkyně, *úv. 0,3*
Vohnout Jaroslav, pomocný zemědělský dělník, *úv. 0,8*
Vohnoutová Jitka, kustodka galerie
Vondráková Jaroslava, samostatná pracovníce, uklízečka

Odbor SZ Uherčice

tel. 515 298 396

Štěpánová Eva, vedoucí odboru
Málková Jiřina, domovník
Štěpán František, provozně-technický pracovník

Odbor SZ Valtice

Tel. 519 352 423

Lužová Pavla, vedoucí odboru – *úmrtí 10/2004*
Benová Hana, průvodkyně
Foukalová Jana, průvodkyně
Hübnerová Alena, průvodkyně
Kovács Milan, strážný
Kováčsová Eliška, uklízečka
Málek Josef, strážný
Moravčíková Vítězslava, odborná pracovníce (Rendez-vous)
Opluštil Vladislav, domovník, *úv. 0,5*
Silnica Jiří, údržbář
Strmiska Jirí, strážný
Suchánková Michaela, provozně-technická pracovníce
Suchomel Zdeněk, strážný

oddělení zahrady

Zapletal Rostislav, vedoucí oddělení
Krška Radek, zahradník
Musilová Martina, zahradnice
Neumannová Iveta, zahradnice - MD
Záboj Luděk, zahradník
Zapletal Josef, zahradník, *úv. dle potřeby*

Odbor SZ Vizovice

tel. 577 452 762

Pluhařová Jana, vedoucí odboru
Burgetová Marie, úklízečka, *úv. 0,8*
Kolařík Vilém, zahradník
Pluhař Zbyněk, domovník, údržbář
Veselý Stanislav, údržbář, pomocný zahradní dělník
Veselá Jana, účetní, *úv. 0,2 / VPP /*
Vitmanová Marie, průvodkyně, zástupce vedoucího

Odbor SH Veveří

tel. 549 420 164

Fedor Petr, Mgr., vedoucí odboru
Kislinger Jiří, provozně-technický pracovník
Šeda Zdeněk, strážný - údržbář

Odbor SZ Vranov nad Dyjí

Tel. 515 296 215

Janíček Karel, vedoucí odboru
Grundová Kateřina, průvodkyně
Hotarová Daniela, strážná
Janíčková Miroslava, provozní pracovník
Kandus Zdeněk, údržbář
Kocholová Marcela, strážná
Obrtlík Pavel, údržbář
Plachý Jaroslav, strážný
Sodomková Zuzana, Ing., strážná
Trochta Daniel, strážný
Tunka Josef, údržbář
Tunková Anna, zahradnice
Turoňová Iveta, průvodkyně

Odbor Zelená Hora

tel. 566 629 152

Dvořák Jaroslav, Ing. vedoucí odboru - *výst. 31. 8. 2004*
Straka Karel, Ing., vedoucí odboru

Poradní orgány

Redakční rada

(všichni členové jsou zaměstnanci NPÚ ÚOP v Brně)

Předseda: J. Míčka

Členové: E. Dvořáková, B. Fabiánová, J. Matuszková,
P. Kroupa, V. Sochor, M. Stehlík, Z. Vácha,
P. Wewiora

Schází se nepravidelně, projednává a schvaluje publikační plán, edici časopisu *Památková péče na Moravě - Monumentorum Moraviae Tutela*, edice publikací a jiných tiskovin, produkci výstav a prezentací.

Územní komise pro posuzování návrhů na nová prohlášení věci za kulturní památku

(všichni členové jsou zaměstnanci NPÚ ÚOP v Brně)

Předseda: V. Sochor

Členové: J. Matuszková, M. Stehlík, Z. Vácha,
P. Wewiora, P. Kroupa

Komise se v roce 2004 sešla devatenáctkrát a projednala 87 návrhů na prohlášení věci za kulturní památku (nemovité věci), 65 návrhů na prohlášení za kulturní památku (movité věci) a 10 návrhů na zrušení ochrany kulturní památky (nemovité věci).

Územní komise pro posuzování úkolů institucionálního výzkumu

(všichni členové jsou zaměstnanci NPÚ ÚOP v Brně).

Předseda: V. Sochor

Členové: P. Kroupa, J. Míčka, M. Stehlík, Z. Vácha,
P. Wewiora

Komise se schází 2x ročně.

Památková rada

Předseda: P. Wewiora (NPÚ ÚOP v Brně)

Tajemnice: P. Žákovská (NPÚ ÚOP v Brně)

Členové: I. Černá (MMB), J. Čoban (restaurátor, Praha), I. Frolec (Slovácké muzeum UH), L. Galuška (MZM), P. Jurkovič (Krajský památkový úřad Bratislava), V. Koukal (Valašské muzeum v přírodě v Rožnově p/R.), P. Konečný (NPÚ ÚOP v Olomouci), H. Kubíček (KÚ kraje Vysočina), M. Matěj (NPÚ ÚOP v Ostravě), M. Rajnoch (MZLU ZF v Lednici), J. Sapák, (architekt Brno), J. Sedlák (MU Brno), J. Štulc (NPÚ ÚP), I. Truxová (NPÚ ÚP), P. Všecka (architekt, Brno)

V roce 2004 se rada scházela dle potřeby a byly mimo jiné projednány tyto úkoly:

- Kompoziční schéma a urbanistická koncepce souboru klášterních budov Velehrad
- Problematika zástavby hospodářského dvora v Těšínech
- Reminiscence renesanční zahrady zámku Mikulov
- Problematika bezbariérových přístupů do kostelů a církevních objektů.

Komise pro koncepci krajinářských děl v Lednicko-valtickém areálu

Předseda: M. Pejchal (MZLU ZF v Lednici)

Místopředseda: I. Holásková (NPÚ SZ Lednice)

Tajemnice: D. Fetterová (NPÚ ÚOP v Brně)

Členové: O. Bernad (NPÚ SZ Lednice), S. Holánová (Agentura ochrany přírody a krajiny ČR), P. Krejčířík (MZLU ZF v Lednici), T. Kuřková (MZLU ZF v Lednici), I. Otruba, J. Míčka (NPÚ ÚOP v Brně), Z. Novák (MK ČR), M. Paličková (KÚ Jihomoravského kraje), I. Truxová (NPÚ ÚP)

Komise se schází 2x ročně.

Komise pro koncepci zahradních děl Květné a Podzámecké zahrady v Kroměříži

Předseda: Z. Novák (MK ČR)

Místopředseda: Z. Dokoupilová (NPÚ SZ AZ Kroměříž)

Tajemnice: L. Sedláčková (NPÚ ÚOP v Brně)

Členové: Z. Ježek, P. Krejčířík (MZLU ZF v Lednici), J. Míčka (NPÚ ÚOP v Brně), P. Sedláček, I. Truxová (NPÚ ÚP), A. Vožda

Komise se schází se 2x ročně.

Archeologická komise

Předseda: V. Podborský (Ústav archeologie a muzeologie MU Brno)

Tajemnice: R. Stránská (NPÚ ÚOP v Brně)

Členové: L. Belcredi (AÚ MZM), M. Čížmář (Ústav archeologické památkové péče Brno), P. Kouřil (AÚ AV ČR Brno), J. Míčka (NPÚ ÚOP v Brně)

Komise se schází 2x ročně.

Komise pro rekonstrukci a rehabilitaci SH Veveří

Předseda: Z. Novák (MK ČR)

Místopředsedové: V. Škoda (Občanské sdružení Hrad Veveří), J. Štulc (NPÚ ÚP)

Tajemník: P. Fedor (SH Veveří)

Členové: S. Beneš (ÚMČ Brno-Bystřice), T. Drobný (KÚ JMK), K. Hrubá (KÚ JMK), J. Illias (NPÚ ÚOP v Brně), P. Jerije (NPÚ ÚP), J. Letocha (Rada KÚ JMK), J. Míčka (NPÚ ÚOP v Brně), R. Nedbálek, R. Slavotínek (MmB)

Komise se schází nepravidelně dle potřeby.

Mzdová komise

Předsedkyně: D. Krejčová (NPÚ ÚOP v Brně)

Členové: B. Konupčíková (SZ AZZ Kroměříž), L. Kubánková (NPÚ ÚOP v Brně), B. Norek (SZ Telč), D. Novotná (Odborová organizace NPÚ ÚOP v Brně), Z. Pěničková (NPÚ ÚOP v Brně), P. Wewiora (NPÚ ÚOP v Brně)

Komise se schází nepravidelně dle potřeby.

Škodní komise (všichni členové jsou zaměstnanci NPÚ ÚOP v Brně)

Předsedkyně: D. Valoušková

Členové: P. Bárta, G. Fraňková, M. Kračmarová, M. Pobořilová, M. Sedláková, za odborovou organizací D. Novotná.

Komise se schází nepravidelně dle potřeby.

Přehled mimořádných a hlavních úkolů zadaných ÚP

Čl. I

Mimořádné úkoly vyplývající ze zvláštního zadání

1.1.1 (02170C0401) Zpracovat a předložit ke schválení mimo jiné 2 výzkumné záměry ústavu pro období let 2005 až 2011 podle zadání ministra kultury ze dne 6. 5. 2003, čj. 7885/2003 (u výzkumného záměru zaměřeného k tématu operativních průzkumů nemovitých kulturních památek lze spodní hranici průměrného finančního plnění úkolu za jeden rok snížit na částku 5 mil. Kč).

Termín: v souladu s termínem předložení nových výzkumných záměrů ústavu na období let 2005 – 2011

Garant: PhDr. Jaromír Míčka

Zpracován a předložen výzkumný záměr „Odborné poznávání, vědecké hodnocení, dokumentování a evidence movitého kulturního dědictví, identifikace statků, které mohou být chráněny, výzkum metod presentace a zprostředkování kulturních hodnot památkového fondu veřejnosti jako nástroje identifikace společnosti s kulturním dědictvím“. MK ČR přijalo tento návrh rozhodnutím čj. 10107/2004 ze dne 17. června 2004. V průběhu 2. pololetí proběhla příprava organizační a společně s řešiteli dílčích úkolů zpracovány návrhy rozpočtů na rok 2005.

Úkol splněn

Čl. II

Ostatní mimořádné úkoly

1.2.1 (02170C0302) Zajistit ve spolupráci s obcemi s rozšířenou působností, popř. i s vlastníky nemovitých kulturních památek odborné činnosti nezbytné pro jednotné označení nemovitých kulturních památek v terénu stanovenou tabulkou.

Termín: průběžně

Garant: Ing. arch. Pavel Wewiora

K 31. 12. 2004 bylo ze SZ Lysice fyzicky odebráno pověřenými úřady 614 tabulek s označením „Kulturní památka“ (k 15. 6. to bylo 293 kusů). Podle hlášení jednotlivých garantů bylo prokazatelně označeno 83 objektů včetně všech hlavních objektů ve správě našeho pracoviště.

K 31. 12. 2004 byly všechny památkové objekty ve správě NPÚ ÚOP v Brně označeny tabulkou „Kulturní památka“.

Úkol splněn

1.2.2 (02170C0403) V návaznosti na rekonstruované internetové stránky NPÚ zpracovat harmonogram postupného napojení stránek ÚOP v Brně a tento přechod realizovat.

Termín: harmonogram 30. 4. 2004, kontrola 30. 11. 2004

Garant: PhDr. Eva Dvořáková

Harmonogram zpracován. Postupný přechod realizován v úzké součinnosti s Ústředním pracovištěm NPÚ. Přes snahu našeho pracoviště o urychlení celého procesu a zajištění plné funkce nových www stránek do konce roku, neobdrželi jsme od Ústředního pracoviště potřebné podklady a zavedení je opožděno.

V NPÚ ÚOP Brno úkol splněn

1.2.3 (02170C0311) Zprovoznit novou informační technologii pro jednotné a běžné vedené účetnictví v ústavu.

Termín: 30. 5. 2004, resp. současně s pololetní účetní uzávěrkou 2004

Garant: Ing. Dagmar Krejčová

Pololetní uzávěrka byla zpracována v termínu, informační technologie pro jednotné vedení účetnictví je v NPÚ ÚOP v Brně funkční. Uzávěrka za rok 2004 zpracována v určeném termínu. Dále výrazně rozšířen počet instalací WAM S3 a systém využíván pro průběžnou kontrolu hospodaření jednotlivých odborů v Brně a také na dalších SHZ.

Úkol splněn

Čl. III

Hlavní úkoly

1.3.1 (02170C2114) Zajistit spolupráci při uspořádání specializovaných odborných dílen (terénní památkářské), s cílem prohloubit znalosti, dovednosti a zkušenosti odborných zaměstnanců ústavu pro jimi zajišťovaný výkon činností při obnově kulturních památek podle §14 odst. 6 zákona č. 20/1987 Sb., o státní památkové péči, ve znění pozdějších předpisů.

Kontrolní termíny: 15. 7. a 30. 11. 2004

Garant: Ing. arch. Pavel Wewiora

Spolupráce zajištěna. Připravena odborná dílna věnovaná rekonstrukci na zámku v Kroměříži (nové detašované pracoviště). Zajistil územní konzervátor se zástupcem hlavního konzervátora.

1.3.2 (02170C0404) Zajistit spolupráci při organizaci výjezdních setkání (formou přednášky, odborné minidílny atp.) hlavního konzervátora s odbornými zaměstnanci v příslušných územních odborných pracovištích ústavu (nejméně 1 setkání v každém pracovišti za pololetí), kteří vykonávají agendu podle § 14 odst. 6 zákona č. 20/1987 Sb., o státní památkové péči, ve znění pozdějších předpisů, za účelem postupného sjednocování teoretických východisek, resp. odborně metodických postupů aplikovaných v ústavu při obnově nemovitých kulturních památek.

Kontrolní termíny: 15. 7. a 30. 11. 2004

Garant: Ing. arch. Pavel Wewiora

Výjezdní setkání hlavního konzervátora s odbornými zaměstnanci se uskutečnilo dne 7. 6. 2004 v Brně. Druhé setkání pak 13. 12. 2004.

Úkol splněn

1.3.3 (02170C9810) Aktivní účast na oslavách Mezinárodního dne památek a sídel a Dnů evropského dědictví, zejména poskytnutím volného nebo zvýhodněného vstupného pro vybrané skupiny návštěvníků (např. organizované skupiny mládeže nebo seniorů) kulturních památek v majetku státu, s nimiž je ústav příslušný hospodařit a které jsou zpřístupněny veřejnosti pro kulturní a výchovně vzdělávací účely.

Termíny: příslušné 2 volné dny v dubnu a 2 volné dny v září 2004

Garant: George Ilias

Úkol aktivní účasti na jarních oslavách Mezinárodního dne památek (17.-18. 4. 2004) byl splněn. Ke Dnům evropského dědictví podána přihláška do katalogu EHD a následně zajištěna participace všech SHZ. Vyhodnocení zasláno na ÚP NPÚ a na Sdružení historických sídel Čech, Moravy a Slezska.

Úkol jako celek splněn

1.3.4 (02200C9708) Vydat zprávu (formou tištěné publikace a publikace na internetových stránkách ústavu) o činnosti Národního památkového ústavu, územního odborného pracoviště v Brně v roce 2003.

Termín: 31. 5. 2004

Garant: PhDr. Eva Dvořáková

Na základě pokynů z porad generálního ředitele a v součinnosti s Ústředním pracovištěm NPÚ do-

dány v termínu podklady pro výroční zprávu. Jako vlastní příloha výroční zprávy byl v roce 2004 vydán zpravodaj Památkové péče na Moravě, č. 8/2004. Tato skutečnost je uvedena v tiráži. Tiskovina vyšla v závěru roku.

Úkol splněn

1.3.5 (02200C9909) Reidentifikace nemovitých kulturních památek v České republice pro účely jejich evidence v Ústředním seznamu kulturních památek České republiky (pokračování úkolu).

Kontrolní termíny: 15. 7. a 30. 11. 2004

Termín pro přerozdělení provozních prostředků pro příslušná územní odborná pracoviště: 31. 3. 2004

Garant: Mgr. V. Sochor

Nadále přetrvávaly problémy se získáváním mapových podkladů. Počátkem roku problémy s ukládáním dat v programu MONUMIS. Nyní již zavedena verze č. 7. V letošním roce zapojení do reidentifikace též odborní pracovníci oddělení památkové péče a specialistů. Plnění úkolu nepostupuje dostatečně rychle vzhledem k problémům s personálním zajištěním.

V základním však úkol splněn

Přehled aktuálního stavu reidentifikace:

Okres celkový počet rejstříkových čísel nemovitých KP provedena reidentifikace

/rok 2004/

okres Blansko	342	197	6
okres Brno-město	1207	30	30
okres Brno-venkov	597	487	64
okres Břeclav	732	557	50
okres Havlíčkův Brod	366	57	57
okres Hodonín	466	265	76
okres Jihlava	1106	464	489
okres Kroměříž	491	15	14
okres Pelhřimov	512	55	55
okres Třebíč	718	672	75
okres Uherské Hradiště	515	215	15
okres Vyškov	386	345	0
okres Vsetín	253	37	29
okres Zlín	391	111	32
okres Znojmo	1297	621	194
okres Žďár nad Sázavou	818	404	35

Pozn. k tabulce: Tučně vytištěná čísla jsou počty za r. 2004, celkový počet reidentifikovaných nemovitých kulturních památek je včetně r. 2004.

Z celkového počtu **10197** nemovitých kulturních památek prošlo reidentifikací do konce r. 2004 **4532** nemovitých kulturních památek, zbývá tedy ještě **5665** nemovitých kulturních památek.

Čl. IV

Mimořádné a hlavní úkoly zvlášť dotované v upraveném rozpočtu ústavu

1.4.1 (02200E9914) Zpracovat plány zásad památkové ochrany a hodnocení území vybraných městských památkových rezervací a zón nebo jejich částí dle zadání ústředního pracoviště NPÚ.

Termín odevzdání 2 paré od každého plánu zřizovateli: 15. 11. 2004

Garant: PhDr. Zdeněk Vácha

Plány ochrany MPR Jihlava (část – 55 nemovitostí) a MPR Znojmo (část – 72 nemovitostí) byly odevzdány:

na MK ČR dne 14. 12. 2004 – jedno paré v tištěné podobě, jedno v digitální podobě

na MÚ Znojmo dne 16. 12. 2004 – jedno paré tištěné (útvary rozvoje města – ing. arch. Šrubařová).

na MÚ Jihlava dne 17. 12. 2004 – jedno paré tištěné (útvary rozvoje města – ing. arch. Pavlíková).

na NPÚ ÚOP v Brně dne 20.12.2004 – jedno paré tištěné (odbor informací).

Ze všech předání existují protokoly.

Zpracování: Ing. arch. Dana Novotná, Ph.D.

Spolupráce: Jiřina Buchtelová, archiv stavebního úřadu města Znojma

Ingrid Koteňová, Muzeum Vysočiny v Jihlavě a pracovníci odboru informatiky KÚ Vysočiny.

Zbytek dodavatelsky: mapy Hradec Králové a Geod. Třebíč.

1.4.2 (02170C0407) Zpracovat plány zásad památkové ochrany a hodnocení území vybraných vesnických památkových rezervací a zón dle zadání ústředního pracoviště NPÚ.

Termín odevzdání 2 paré od každého plánu zřizovateli: 15. 12. 2004

Garant: PhDr. Zdeněk Vácha

K 15. listopadu 2004 uzavřeny archivní práce. K 31. 12. 2004 dokončena část terénního výzkumu a digitální mapy.

Úkol splněn

1.4.3 (02170C0309) Komplexně připravit, popř. zahájit, provádět nebo dokončit opravy, popř. celkovou rekonstrukci těchto budov: stanovené budovy v Telči (jako hlavní administrativní budovy budoucího územního odborného pracoviště ústavu v kraji Vysočina), stanovené části zámku v Kroměříži (jako hlavní administrativní budovy budoucího územního odborného pracoviště ústavu ve Zlínském kraji).

Kontrolní termíny: 15. 7. a 30. 11. 2004

Garant: a) Ing. arch. Pavel Wewiora, b) George Ilias

Pro detašované pracoviště v Telči zatím pronajaty a upraveny prostory v budově Správy Státních lesů ČR na ulici Slavatovské č. 98 v Telči. Provoz tohoto pracoviště byl zahájen 7. ledna 2004. Pro definitivní umístění pracoviště byl zakoupen tzv. Lanerův dům z mimořádné dotace MK ČR. K tomu připravena a vzájemně odsouhlasena kupní smlouva s městem Telč (včetně projednání v zastupitelstvu města) a vyřízeny všechny ostatní potřebné náležitosti. Zpracován rovněž investiční záměr na rekonstrukci objektu.

V Kroměříži 10. června 2004 slavnostně otevřeno nové detašované pracoviště ve Státním zámku (1. etapa oprav). Další část oprav proběhla na podzim 2004.

Úkol otevření detašovaného pracoviště splněn

1.4.4 (02170C0408) Personálně posílit ústav o 1 odborného, vysokoškolsky vzdělaného zaměstnance (památkáře, s aktivní znalostí anglického jazyka, v platové třídě 12–13) na kombinované (kumulované) referentské funkci jednak pro poskytování poradenské činnosti vlastníkům kulturních památek, pokud předkládají žádosti o dotace na jejich obnovu v rámci strukturálních fondů Evropské unie, jednak pro výkon zvýšeného rozsahu odborných terénních činností státní památkové péče při obnově nemovitých kulturních památek a úpravách na nemovitostech, které nejsou kulturními památkami, ale nacházejí se ve vesnických památkových zónách.

Kontrolní termíny: 15. 7. a 30. 11. 2004

Garant: Ing. arch. Pavel Wewiora

Úkol splněn. Na 0,5 nového úvazku přijat ing. Petr Kozel. Na 0,5 úvazku na vesnické památkové zóny přijata PhDr. Věra Kovářů. Pracovníci splňují všechny požadované předpoklady.

Čl. V

Zvláštní úkol

1.5.1 (02170C0409) Zpracovat vlastní strategii pro provedení předpokládaných úspor v celoročním přepočteném stavu zaměstnanců včetně mzdových prostředků v rozpočtu ústavu v roce 2005 o 2 % a v roce 2006 o 3 % (podle výchozí základny schváleného rozpočtu ústavu v roce 2003).

Termín: nejpozději s odevzdáním podkladů zřizovateli pro návrh rozpočtu na rok 2004 (2005)

Garant: PhDr. Jaromír Míčka

Spolupráce: Ing. Dagmar Krejčová

Návrh strategie připraven v určeném termínu a zaslán generálnímu řediteli NPÚ.

Úkol splněn

Čl. VI

Závěrečná ustanovení

1.6.1 (02170C0410) Ředitel ústavu předloží generálnímu řediteli NPÚ písemnou zprávu o postupu plnění úkolu podle Čl. I až V v termínech 30. 6. 2004 a 15. 11. 2004 a závěrečnou písemnou zprávu o splnění těchto úkolů v termínu 15. 1. 2005.

Garant: PhDr. Jaromír Míčka

Zpráva k 30.6.2004 připravena a odeslána v určeném termínu, zpráva k 15.11.2004 odeslána 18.11.2004.

Úkol splněn

Hlavní úkoly zadane v rámci Prováděcího plánu odborně metodického řízení organizace státní památkové péče do roku 2005 územní odborným pracovištím

(rozpis části týkající se územního odborného pracoviště v Brně)

PP (01-01): Aktualizovat a připravovat doplnění údajů pro Seznamy nejohroženějších nemovitých kulturních památek v České republice v rozsahu určených údajů.

Termín: další aktualizace 2005

Garant: Mgr. V. Sochor

Úkol průběžně plněn dle požadavků Ústředního pracoviště NPÚ

PP (01-02): Postoupit ústřednímu pracovišti kopie výstupů institucionálních úkolů výzkumu a vývoje a) dokončených v roce 2003, b) které budou ukončeny v každém následujícím roce, ke zpřístupnění v Dokumentačním středisku oboru památkové péče. c) Poskytovat a opravovat údaje včetně podrobnější anotace o institucionálních výzkumných úkolech do centrální počítačové databáze ústředního pracoviště podle pokynů operátora.

Termín: a) 30. 4. 2004, b) 30. 3. následujícího roku, c) průběžně

Garant: Mgr. V. Sochor

a) úkol splněn, b) plněno průběžně, c) plněno průběžně

PP (01-03): Zajistit činnost koncepčního týmu, který bude kontrolovat, koordinovat a garantovat plnění

hlavních úkolů Národního památkového ústavu zadanych v rámci plánu odborně metodického řízení odborné organizace státní památkové péče ústředním pracovištěm, zajistit součinnost v úkolech výzkumu a vývoje podílejících se na naplňování jednotlivých pilířů a zajistit plnění úkolů Koncepčního týmu státní památkové péče.

Termín: průběžně

Garant: Ing. arch. P. Wewiora

Členové koncepčního týmu se pravidelně zúčastňovali svolaných jednání a pracovali na úkolech výzkumu a vývoje (Ing. arch. P. Wewiora a Mgr. V. Sochor).

Úkol splněn

PP (03-01): Zajistit spolupráci obcí s rozšířenou působností a součinnost vlastníků při označování nemovitých kulturních památek v terénu podle metodiky zpracované ústředním pracovištěm NPÚ.

Termín: od vydání metodiky průběžně, kontrolní termín: 30. 9. 2004, 31. 12. 2004

Garant: Ing. arch. P. Wewiora

Všechny obce s rozšířenou působností v rámci působnosti ÚOP v Brně byly již v prosinci 2003 písemně informovány o součinnosti při jednotném označování nemovitých kulturních památek. Na základě tohoto dopisu, ve kterém byla přímo nabídnuta pomoc jednotlivých garantů, participují garanti na přípravě instalace tabulek (konzultace, odborné vyjádření).

Úkol splněn

PP (04-01) Monitoring památek světového dědictví UNESCO – koordinace a zpracování periodických zpráv pro Výbor pro světové dědictví pro 6 památek (historická jádra měst Prahy, Telče, Českého Krumlova, Poutní kostel sv. Jana Nepomuckého na Zelené hoře, Kutná Hora - historické centrum s chrámem sv. Barbory a s katedrálou v Sedlci, Lednice – Valtice - kulturní krajina) a průběžné sledování a příprava zpracování ročních zpráv pro ostatní památky UNESCO.

Termín: průběžně

Garant: Mgr. V. Sochor

Spolupráce: Ing. arch. P. Wewiora, PhDr. Z. Vácha

Odevzdány zprávy pro Kroměříž a vilu Tugendhat. Zástupci ÚOP v Brně se též zúčastnili mezinárodního semináře na Slovensku (Banská Štiavnica), kde vystoupili se svým referátem. NPÚ ÚOP v Brně ve dnech 19. a 20. října 2004 uspořádalo a odborně garantovalo mezinárodní setkání pracovníků zabývajících se monitoringem památek UNESCO.

Úkol splněn

PP (01-04) Pokračovat v základní evidenci mobiliárních fondů na svěřených objektech. Zpracovat závazný harmonogram provádění tak, aby do konce roku 2006 měly všechny předměty v mobiliárních fondech základní evidenční kartu včetně fotodokumentace. Zahájit doplňování, aktualizaci a digitalizaci zpracovaných evidenčních karet s využitím výstupů výzkumných úkolů zadávaných MK ČR, zpracovat projekt s časovým a finančním odhadem.

Kontrolní termín: 06/2004, termín (průběžný): 12/2004 a dále

Garant: Mgr. M. Sedláková

Spolupráce: Mgr. V. Sochor, kasteláni SHZ

Plněno průběžně na jednotlivých objektech dle aktuálních možností cca od 300 ks do 2 500 ks. Hotová je již evidence na SZ Bučovice a na SZ Jaroměřice na Rokytou, kde v letošním roce proběhla aktualizace a kontrola cca 1880 evidenčních karet v programu CASTis. Zkvalitnila se především fotodokumentace.

Úkol splněn

PP (01-05) Provádět soupisy, dokumentaci a evidenci pro předměty kulturní hodnoty v dokumentovaných církevních i světských objektech, s využitím softwarových programů ISO. Pravidelně zasílat ústřednímu pracovišti přehledy i digitalizované údaje z ISO a z agendy zákona č. 71/1994 Sb.

Kontrolní termín: každý měsíc, termín (průběžný): 12/2004 a dále

Garant: Mgr. V. Sochor

Provedena videodokumentace 35 církevních objektů.

Úkol splněn dle požadavků Ústředního pracoviště NPÚ

PP (01-06) Dokončit předání a doplnění evidenčních karet movitých kulturních památek zapsaných ve Státních seznamech podle zák. č. 22/1958 Sb., a průběžně zasílat zpracované evidenční karty movitých kulturních památek prohlášených podle zák. č. 20/1987 Sb., i na základě zák. č. 71/1994 Sb.

Kontrolní termín: průběžně

Garant: Mgr. V. Sochor

Spolupráce: PhDr. Z. Vácha

Práce nepostupovala dostatečně rychle vzhledem k vytíženosti pracovníků úkoly součinnosti se státní správou a problémům s chybějícími evidenčními listy u nově převzatých okresů. Evidenční listy pro nově prohlášené movité kulturní památky zaslány dle požadavků ÚP NPÚ.

Úkol splněn

PP (01-07): a) Dokončit předání a doplnění evidenčních karet nemovitých kulturních památek zapsaných ve Státních seznamech podle zák. č. 22/1958 Sb., a b) průběžně zasílat zpracované evidenční karty nemovitých kulturních památek prohlášených podle zák. č. 20/1987 Sb., přizvat na každé jednání regionální hodnotitelské komise zástupce ústředního pracoviště.

Kontrolní termín: a) 30. 6. 2004; b) průběžně.

Garant: Mgr. V. Sochor

Spolupráce: Ing. arch. P. Wewiora

Práce nepostupovala dostatečně rychle vzhledem k vytíženosti pracovníků úkoly součinnosti se státní správou a problémům s chybějícími evidenčními listy u nově převzatých okresů. Zástupci ÚP NPÚ se zúčastňovali jednání regionální komise.

Úkol splněn

PP (01-08) Provést inventarizaci všech mapových podkladů v jednotlivých ÚOP, inventarizaci všech pořízených digitálních map (tématických – legislativních, plánů péče apod.), pořizovat nové mapy až po sjednocení systému pořizování podle pokynů garanta. Dokončit věcnou a odbornou revizi hranic MPR a MPZ, srovnání textu nařízení, resp. Vyhlášky a mapového podkladu, která je jejich součástí, vyznačit chyby a nepřesnosti a navrhnout způsob opravy.

Kontrolní termín: 30. 6. 2004, 15. 12. 2004,

termín (průběžný): vždy 31. 12. dle trvání úkolu

Garant: Mgr. V. Sochor

Spolupráce: PhDr. Z. Vácha

Úkol plněn dle pokynů hlavního řešitele. Podklady, které se zpracovávaly v roce 2004, předány digitálně 4. 11. 2004 hlavnímu řešiteli na ÚP NPÚ.

Úkol splněn

PP (01-10) Vypracovávat a předem projednat a schválit v odborném úseku územního pracoviště NPÚ časový harmonogram pro obnovu národních kulturních památek ve vlastní správě, kde je nutné koordinovat více navazujících činností, stanovit garanta za jeho dodržení. Kopii harmonogramu zaslat ústřednímu pracovišti před zahájením obnovy.

Kontrolní termín: 30. 6. 2004, termín: 31. 12. 2004

Garant: G. Ilias

Plněno průběžně. Garanti (příslušní investiční pracovníci) jsou stanoveni. Harmonogramy obnovy jsou předávány zástupcům Ústředního pracoviště NPÚ na kontrolních dnech.

Úkol splněn

PP (01-11) Monitorovat vnitřní prostředí interiérů s uloženým mobiliářem (instalace i depozitáře), vyhodnocovat sebrané údaje a přijímat potřebná opatření. Vyčlenit v návrhu rozpočtu na rok 2004 a dále finanční prostředky na preventivní péči o prostředí pro uložení mobiliářních fondů.

Termín: průběžně, kontrolní termín 06/2004

Garant: Mgr. M. Sedláková

Plněno průběžně na všech památkových objektech dle kapacitních a finančních možností. Nově byly zbudovány dva depozitáře obrazů a dva depozitáře nábytku na SZ Jaroměřice nad Rokytnou. Na SH Pernštejn proběhly práce na výrazném zlepšení podmínek centrálního depozitáře, byl zakoupen čárový kód na označení. Podobně na SZ Vranov provedeny úpravy depozitáře knihovního fondu a menší opatření na dalších objektech. Podrobnější zprávy jsou součástí protokolů o inventurách kulturního mobiliáře za rok 2004.

PP (01-12) Stanovit priority pro restaurování a konzervaci mobiliářních fondů podle skutečného stavu jednotlivých předmětů, určit reálný časový a finanční plán pro sledovatelné období.

Kontrolní termín: 06/2004, termín: 31. 12. 2004

Garant: Mgr. M. Sedláková

Plněno průběžně. K 15. 6. 2004 připraveny návrhy na zařazení do Programu restaurování movitých kulturních památek. Zajišťována agenda restaurování dle přijatého plánu na rok 2004.

PP (04-03) Zhodnocení současných depozitárních prostor a expozic státních hradů a zámků s ohledem na materiál uložených sbírek a na možnosti objektu a v odůvodněných případech navržení řešení, směřujícího ke zlepšení preventivní péče o svěřené sbírky.

Termín: průběžně, kontrolní termín 06 a 12 každý rok

Garant: Mgr. M. Sedláková

Spolupráce: PhDr. Z. Vácha

Plněno průběžně. Zhodnocení prohlídkových tras i depozitářů včetně návrhů na zlepšení stavu je i součástí protokolů u provedených inventur kulturního mobiliáře v roce 2004. Odborní pracovníci průběžně reinstalovali prohlídkové trasy např. na SZ Bučovice a SZ Milotice a pokračovali v přípravách na dalších návrzích reinstalací a využití památkových objektů.

PP (02-01) Shromažďovat a kompletovat údaje z oznámení o zahájení archeologických výzkumů na území prohlášeném za kulturní památku, národní kulturní památku, památkovou rezervaci nebo památkovou zónu a zpráv o jejich výsledcích, a poskytovat ústřednímu pracovišti NPÚ součinnost při vytváření centrální databáze těchto údajů.

Termín: průběžně, kontrolní termín: 30. 6. 2004, 31. 12. 2004

Garant: PhDr. Stránská

Průběžně shromažďovány údaje o archeologických akcích na plošně chráněných územích a kulturních památkách. Plněno v úzké spolupráci s organizacemi oprávněnými k provádění archeologických výzkumů na území v působnosti NPÚ ÚOP v Brně. Údaje poskytovány ústřednímu pracovišti.

Úkol splněn

PP (04-04) Zajistit využití výstupů informačního systému Státní archeologický seznam ČR a návazných informačních systémů poskytnutých ústředním pracovištěm NPÚ v oblasti péče o archeologické dědictví ve své územní působnosti a podílet se na dalším rozvoji těchto informačních systémů.

Termín: průběžně, kontrolní termín: 30. 6. 2004, 31. 12. 2004

Garant: PhDr. R. Stránská

Spolupráce: Ing. arch. P. Wewiora

Uzavřena dohoda o využívání dat informačního systému SAS ČR pro 4 pracovníky archeologického oddělení – zřízení přístupu do systému prostřednictvím Internetu. Data jsou využívána pro odborná vyjádření, průběžně jsou doplňovány údaje o archeologických akcích na objektech ve správě NPÚ ÚOP v Brně.

Úkol splněn

PP (04-05) Poskytnout součinnost při budování integrovaného informačního systému státní památkové péče.

Termín: dílčí termín 30. 4. 2004, průběžně, kontrolní termín: 30. 9. 2004, 31. 12. 2004

Garant: Mgr. V. Sochor

Spolupráce: Ing. D. Krejčová, PhDr. E. Dvořáková

Součinnost zajištěna. 22. 6. 2004 společně s ÚP NPÚ organizována společná porada odpovědných pracovníků v Brně.

Úkol splněn

PP (01-15) K zakončovaným obnovám většího rozsahu uspořádat podle kalendáře dohodnutého s ústředním pracovištěm diskusní seminář o této obnově, s cílem výměny zkušeností a odborného zhodnocení obnovy.

Termín: podle dohody s hlavním konzervátorem

Garant: Ing. arch. P. Wewiora

Specializované odborné dílny jsou zajišťovány v součinnosti s ústředním pracovištěm. Harmonogram je sestaven začátkem roku v rámci porad konzervátorů. Ve spolupráci s ÚOP v Brně proběhla 14. 10. 2004 odborná dílna na zámku v Kroměříži

na téma „Rekonstrukce části objektu pro územní odborné pracoviště, objev, restaurování a prezentace raně renesančního portálu“. Mimo program stanovený hlavním konzervátorem připravena ještě mimořádná odborná dílna na téma „Rekonstrukce 21. budovy v Baťově areálu ve Zlíně“ (9. 12. 2004).

Úkol splněn

PP (04-06) Organizačně i ekonomicky zajistit převod stávajících samostatných internetových stránek do jednotné struktury nové internetové prezentace NPÚ.

Termín: dílčí termín 30. 4. 2004, průběžně, kontrolní termín: 30. 9. 2004, 31. 12. 2004

Garant: PhDr. E. Dvořáková

Spolupráce: Ing. D. Krejčová

V součinnosti s Ústředním pracovištěm NPÚ připraven harmonogram postupného převodu internetových stránek do jednotné struktury NPÚ. Dále viz komentář k úkolu 1.2.2.

Úkol splněn

Úkoly výzkumu a vývoje

Vědecké zhodnocení památkového fondu na jižní Moravě – kód MK0CEZ99F0501

hlavní řešitel: Mgr. Vlastimil Sochor

splněno: ke dni obhajob – 30. 11.–1. 12. 2004

Veduta na skle a porcelánu na objektech SHZ ve správě NPÚ ÚOP v Brně

Řešitel: PhDr. Ludmila Dufková

Spoluřešitelé: Bc. Miroslav Zavadil – fotodokumentace, Ludmila Olšanová – scany

Doba řešení: 2004

Usedlost německého etnika Pavlov, Dolní Věstonice, Horní Věstonice

Řešitel: Mgr. Alena Dunajová

Spoluřešitelé: Mgr. Eva Staňková, Ing. arch. Katalin Szabó

Doba řešení: 2004

Jan Šembera Černoohorský z Boskovic

Řešitel: Mgr. Petr Fedor

Spoluřešitelé: Mgr. Lenka Florková

Doba řešení: 2004

Průzkum oranžerií, skleníků a fíkoven v zámeckých zahradách a parcích, V. etapa

Řešitel: Ing. Dagmar Fetterová

Spoluřešitelé: Mgr. Eva Staňková, Bc. Tomáš Vícha, PhDr. Lubomír Kundera, Ing. arch. Katalin Szabó

Doba řešení: 2004

Salmovská grafická sbírka v Rájci nad Svitavou I.

Řešitel: Mgr. Lenka Kalábová

Spoluřešitelé: interní: Mgr. Lenka Šabatová, externí: Zdeněk Kazlepka, Ph.D.

Doba řešení: 2004

Lesoparky Znojmo, část Podhradí v Gránickém údolí

Řešitel: PhDr. Jan Kozdas

Spoluřešitelé: Ing. arch. Blanka Rudolfová – interní, Doc. MUDr. Jan Šimůnek, CSc. – externí

Doba řešení: 2004

Výzkum a revize stávajících hranic historických zámeckých zahrad a parků pro okres Havlíčkův Brod

Řešitel: Ing. Gabriela Kratochvílová

Spoluřešitelé: Mgr. Yvona Windsor-Topolská, Mgr. Andrea Chalupníková, Mgr. Aleš Homola

Doba řešení: 2004

Teorie památkové péče III. – Památkář A. Riegl

Řešitel: PhDr. Petr Kroupa

Doba řešení: 2004

Liturgický textil na památkových objektech, ke kterým vykonává příslušnost k hospodaření NPÚ, územní odborné pracoviště v Brně – III. etapa

Řešitel: PhDr. Eliška Lysková

Doba řešení: 2004

Staré stezky, 9. seminář

Řešitel: Jitka Matuszková

Spoluřešitelé: Jarmila Marvanová – grafická úprava sborníku, Ing. arch. Katalin Szabó – skenování, Ludmila Olšanová – organizační zajištění prezence, Martin Kučera – technika

Doba řešení: 2004

Soupis historických stavebních předpisů

Řešitel: Ing. arch. Dana Novotná, Ph.D.

Doba řešení: 2004

Vyhodnocení movitých archeologických nálezů v depozitářích SHZ v působnosti NPÚ ÚOP v Brně

Řešitel: Mgr. Hana Palátová

Spoluřešitel: PhDr. Radmila Stránská

Doba řešení: 2004

Toleranční kostely v kraji Vysočina - vypracování návrhů na KP u dosud nechráněných staveb, revize karet stávajících, aktuální fotodokumentace

Řešitel: Mgr. Marta Procházková

Spoluřešitel interní: Ing. Marek Fajman

Doba řešení: 2004

Doplnění bibliografie nemovitých kulturních památek Jihomoravského kraje 2. etapa – o tištěné materiály let 2000–2004 (1. pololetí) v okresech Brno-město, Brno-venkov, Hodonín a Znojmo

Řešitel: PhDr. Ivan Řeholka († červen 2004), Mgr. Vlastimil Sochor

Spoluřešitel interní: Květoslava Říčková

Spoluřešitel externí: PhDr. Petra Heerenová, JUDr. Lubomír Mála, Mgr. Leopolda Přerostová, Irena Sklenská

Doba řešení: 2004

Šlechtické hrobky v okrese Vyškov

Řešitel: Mgr. Tomáš Sedláček

Doba řešení: 2004

Portréty Liechtensteinů na státním zámku Lednice

Řešitel: Mgr. Marta Sedláková

Doba řešení: 2004

Výběrový průzkum, dokumentace a katalogizace stavebních plánů vrchnostenských obytných, patronátních a hospodářských budov bývalých velkostatků na území jižní Moravy

Řešitel: Mgr. Eva Staňková

Spoluřešitel: Mgr. Lenka Šabatová

Doba řešení: 2004

Addenda k baroknímu sochařství na Moravě II., Mistr dolnodunajovických oltářů

Řešitel: prof. PhDr. Miloš Stehlík

Doba řešení: 2004

Kroměříž – Květná zahrada – přesné geodetické zaměření a počítačové zpracování v grafickém programu

Řešitel: PhDr. Radmila Stránská

Spoluřešitel (interní): PhDr. Petr Vitula

Doba řešení: 2004

Dokumentace gotických kružeb na jižní Moravě

Řešitel: Ing. arch. Katalin Szabó

Spoluřešitel: PhDr. Petr Kroupa

Doba řešení: 2004

Dokumentace sbírky map a plánů z knihovního fondu SZ Rájec nad Svitavou, 2. etapa

Řešitel: Mgr. Lenka Šabatová

Spoluřešitelé: Mgr. Lenka Kalábová, Bc. Miroslav Zavadil - fotodokumentace

Doba řešení: 2003–2004

Interiéry hradu Pernštejna a jejich proměny ve světle archivních dokladů

Řešitel: PhDr. Eva Škrabalová

Spoluřešitelé: Mgr. Lenka Kalábová, Mgr. Jakub Zdeněk Škrabal, Mgr. Andrea Chalupníková

Doba řešení: 2004

K otázkám vývoje názorů a k aktuálním trendům prezentace kamene v památkové péči

Řešitel: PhDr. Zdeněk Vácha

Doba řešení: 2004

SZ Lednice – vyhodnocení zjišťovacího archeologického výzkumu Akvaduktu a Pekla v zámeckém parku

Řešitel: PhDr. Petr Vitula

Spoluřešitel: PhDr. Radmila Stránská

Doba řešení: 2004

Proměny hradu Cimburka v posledních padesáti letech

Řešitel: Mgr. Tomáš Zeman

Spoluřešitel: PhDr. Petr Vitula

Doba řešení: 2004

Přehled činnosti jednotlivých útvarů a detašovaných pracovišť

Odbor památkové péče

Činnost odboru památkové péče byla zaměřena na péči o nemovité kulturní památky na území Jihomoravského kraje, na území Zlínského kraje a na území kraje Vysočina, což je celkem 16 okresů. Úkoly vycházely ze zákona č. 20/1987 Sb., o státní památkové péči v platném znění, především pak z ustanovení § 14 a § 32, dále ze Statutu a organizačního řádu Národního památkového ústavu. Především byly plněny úkoly stanovené zřizovatelem, tj. Ministerstvem kultury ČR, a úkoly obsažené v plánu hlavních úkolů na rok 2004. Pracovníci odboru vykonávali zvýšený odborný dohled mimo jiné u realizací v rámci dotací MK ČR, a to v Programu regenerace městských památkových rezervací a městských památkových zón, Programu záchrany architektonického dědictví a v Havarijním střešním fondu. Byla prováděna pravidelná čtvrtletní kontrola plnění těchto programů příslušnými garanty podle instrukce MK ČR. Koordinační úloha při výběru akcí obnovy kulturních památek určených k zařazení do výše jmenovaných programů MK ČR byla prováděna v součinnosti s jednotlivými pracovišti pověřených obcí v působnosti památkového ústavu.

Stěžejním úkolem odboru památkové péče je vypracovávání odborných vyjádření pro pověřené obce k opravám a údržbě nemovitých kulturních památek a ke stavebním činnostem na územích MPR, MPZ v OP MPR, OP MPZ a OP vybraných památek.

Jihomoravský kraj

Okres Blansko

(H. Müllerová, V. Šrámková)

Blansko, *zámek*, byla realizována oprava historických stropů s kazetovým podhledem v 1. patře severozápadního křídla;

dřevěný kostelík ČSL církve husitské: pokračovaly práce na obnově vnějšího pláště věže spojené s výměnou dřevěných klinců

Bukovina, *kostel Nanebevzetí P. Marie*: byla realizována sanace vlhkého zdiva a svedení dešťových vod od objektu

Černá Hora, *zámek*: realizována oprava vnějšího pláště severního průčelí předzámčí

Doubravice, *kostel sv. Jana Křtitele*: proběhla výmalba interiéru

Křtiny, *kostel Jména P. Marie*: pokračovaly sanační práce obvodového zdiva III. a IV. etapa, byla realizována modernizace bezpečnostního zařízení

Sloup, *fara*: proběhla výměna klempířských prvků

Boskovice, *zámek*: výměna části střešní krytiny a klempířských prvků;

farní kostel sv. Jakuba st.: pokračování památkové obnovy fasád, vč. ošetření kamenných článků a restaurování vitrážových oken;

rezidence: výměna oken na čelní fasádě;

Zborovská 13: celková památková obnova;

Bílkova: oprava fasády;

Bílkova 7: oprava střechy;

dům na Masarykově náměstí č. 5/7: celková rekonstrukce;

dům na Masarykově náměstí č. 35/36: oprava fasády;

židovský hřbitov: oprava části ohradní zdi;

kaple sv. Ottilie v polní trati Krakovanky: celková památková obnova

Kunštát, *farní kostel sv. Stanislava*: odvlhčení a sanace základového zdiva

Letovice, *zámek*: pokračování ve statickém zabezpečení hlavní zámecké budovy;

bývalý klášter Milosrdných bratří: oprava opěrné zdi, vč. odvodu dešťových vod;

farní kostel sv. Prokopa: oprava střechy

Lhota Rapotina, *filiální kostel sv. Vavřince*: památková obnova

Lysice, *areál farního kostela*: dokončení opravy farní budovy

Olešnice, *kostel sv. Vavřince*: kompletní památková obnova věže

Šebetov, *zámek*: výměna oken na dvorních fasádách a opravy v interiéru

Okres Brno – město

(P. Čermáková, E. Bůřilová, J. Vaněk, H. Vítková)

Poutní kostel Zvěstování P. Marie: dokončena generální oprava dvou věží z let 1888-9, krovová konstrukce byla lokálně nahrazena novým materiálem ve stejném tvarovém i rozměrovém pojetí. Původní části byly chemickými prostředky ošetřeny proti dřevokazům, bylo provedeno měděné opláštění věží;

Kostel Božského srdce Ježíšova v Husovicích: byla dokončena oprava jižní věže;

Premonstrátský klášterní kostel Nanebevzetí Panny Marie, oprava střechy kostela nad hlavní lodí a presbytářem a statické zabezpečení stavby;

Kostel sv. Jiljí v Komárově: kostel prošel rozsáhlou rekonstrukcí, v rámci které byly objeveny cenné nálezy původní stavby. V rámci interiéru byl prostor liturgicky nově upraven do jednoduché až strohé moderní podoby se zachováním stavební podstaty a cenných historických prvků. Rovněž vnější fasády byly v rámci omítek a barevných nátěrů provedeny nově s ohledem na středověké postupy;

Františkánský kostel sv. Maří Magdaleny: byly provedeny práce směřující k odvlhčení stavby;

Kartuziánský klášter s kostelem Nejsvětější Trojice: bylo realizováno odvlhčení kostela z jižní a západní strany a následně proběhla rozsáhlá oprava hlavního západního průčelí;

Minoritský klášter s kostelem sv. Janů a Loretou: statické zajištění, v rámci kterého bylo provedeno částečné odvlhčení stavby a oprava části krovové konstrukce;

Hrad Veveří: byla dokončena kompletní sanace a oprava střech nad Palácem, včetně sejmutí stropů nad 3. NP, které byly provázány s částí střechy, jež byla v havarijním stavu. Proběhla první etapa a část druhé etapy restaurátorských prací spojených s obnovou nástěnných maleb v hlavním sále – jídelně. Proběhlo kompletní statické zajištění Prachové věže a obnova jejího pláště, včetně krovu a střechy. Byla obnovena hlavní fasáda Purkrabství a dokončeny práce na rekonstrukci přízemí pro potřeby správy hradu. Zbývá dokončit obnovu vstupního schodiště. Byla zahájena stavba veřejných WC pro návštěvníky a dokončena hrubá stavba. Za rok 2004 bylo prostavěno 25 milionů Kč z příspěvků státu, města Brna a investičních prostředků NPÚ;

Denisovy sady: byly realizovány další etapy celkové rekonstrukce parku;

Jakubské náměstí: 1. etapa celkové rekonstrukce a opravy náměstí;

Náměstí Svobody 9 – zástavba proluky: byla vypracována nová dokumentace, ve druhé polovině roku byla zahájena výstavba objektu;

Náměstí Svobody 16/Panská 6, 8, 10: rekonstrukce domu a vybudování obchodní pasáže Rozkvět k ulici Panské. Proběhly rozsáhlé neúspěšné diskuse o zachování archeologických nálezů v suterénu pod nádvořím domu Panská 6;

Vila Tugendhat: dlouhodobě probíhá monitoring;

Štefánikova 53: 1. etapa oprav fasád a výměna oken, kde byly provedeny zdařilé kopie podle původních oken;

Moravské náměstí 6/Joštova 1/Solniční 4: zahájena rekonstrukce palácového domu pro účely Nejvyššího správního soudu. Při výkopových pracích v bývalém nádvoří byla odkryta část kontreskarpové zdi příkopu středověkého opevnění města. Byly zahájeny diskuse o jejím zachování;

Výstaviště: probíhaly opravy a udržovací práce na pavilonech R a G;

Božetěchova č.o. 1 a Božetěchova č.o. 2: kartuziánský klášter a jeho hospodářské zázemí, Fakulta elektrotechniky a informatiky Vysokého učení technického v Brně, rekonstrukce a dostavba areálu v rámci modernizace a rozšíření výukových prostor;

Zvonařka č.o. 5, areál bývalé strojírny a slévárny Vaňkovka: výstavba obchodně společenského centra Galerie Vaňkovka. Částečná záchrana, rehabilitace a nová aktivace původních továrních objektů;

administrativní budovy, strojovny, slévárny a jádrovny, a jejich integrace do nového multifunkčního centra;

Zelný trh č.o. 4, divadlo REDUTA: uživatel Národní divadlo v Brně, postupující rekonstrukce v rámci záchrany objektu a obnovení jeho původního poslání – jako brněnská divadelní scéna. V současné době probíhají dokončovací práce v interiéru, před dokončením je i fasáda stavby;

Dominikánské náměstí č.o. 1, Nová radnice: postupující rekonstrukce jihozápadní části areálu s obřadní síní a sněmovním sálem, projektová příprava, statické zajištění konstrukcí kleneb nad hlavním vstupem;

Česká č.o. 10 / Jakubská č.o. 3: rekonstrukce a dostavba objektu v rámci vybudování PASÁŽE MAGNUM, projektová dokumentace, zahájení prací a marná snaha o záchranu kulturní památky;

Joštova č.o. 10, Lékařská fakulta Masarykovy univerzity: celková rekonstrukce objektu v rámci zkvalitnění provozu a výuky.

Během roku byly rekonstruovány fasády významných i méně významných budov po celém chráněném a sledovaném území města. Dále probíhá bezpočet půdních vestaveb na památkovém fondu i v ochranném pásmu MPR, z nichž mnohé jsou projekčně připravovány nekoncepčním způsobem ze strany města (např. lokality Renneská, Dvorského a další). Město odstartovalo lavinu výměn oken na bytových domech s tím, že finančně podporuje použití pro historické domy nepatřičných materiálů (plasty).

Okres Brno – venkov

(V. Šrámková, H. Vítková)

Jiřkovice, pův. tvrz přestavěná na barokní hospodářský dvůr: byla dokončena oprava vstupní brány a vnějších fasád

Požořice, kostel Nanebevzetí P. Marie: pokračují práce na obnově střešního pláště spojené s výměnou střešní krytiny

Prštice, zámek: bylo realizováno zdvojení okenních tabulí na chodbě 1. patra

Sokolnice, zámek: byla realizována oprava schodiště vstupní věže

Šlapanice, kostel: proběhla oprava střešního pláště, spojená s výměnou střešní krytiny

Vranov u Brna, Liechtensteinská hrobka: rekonstrukce hrobky probíhá etapovitě, práce jsou financované z Programu záchrany architektonického dědictví

Rajhrad, Benediktinský klášter: jižní a východní křídlo kvadratury, proběhla památková obnova interiérů pro účely Památníku písemnictví na Moravě a pobočky Muzea v Ivančicích; západní křídlo kvadratury – bylo dokončeno statické zabezpečení stropů 1. NP, financované z programu Záchrany architektonického dědictví

Unkovice, kostel: byla provedena oprava střešní krytiny

Židlochovice, zámek: byla zahájena výměna okenních výplní;

Kostel: byla realizována oprava spadené podstřešní římsy

Oslavany, zámek: oprava střechy nad presbytářem kostela P. Marie, dále byly obnoveny i omítky štítových zdí a osazeny klempířské chybějící konstrukce, u boční renesanční patrové předsíně přistavěné k presbytáři kostela bylo odbouráno nepůvodní schodiště

Ivančice, *radnice-dům pánů z Lipé*: dostavba dvorního traktu situovaná za původní pavlačovou část;

Palackého náměstí: opravena a zprovozněna kašna se sochou sv. Floriana

Dolní Kounice, *synagoga*: byla položena pálená dlažba v lodi, kamenné původní desky byly ponechány v předsíni, zrestaurovány nápisy a malby na stěnách;

klášter Rosa coeli: byla opravena střecha nad tzv. věží;

renesanční objekt bývalého hostince „U tetinky“ na Masarykově náměstí: dům byl zabezpečen proti vlhkosti a provedeny základní hrubé stavební práce v interiéru;

kostel sv. Petra a Pavla: byla opravena střecha nad hlavní lodí

Ketkovice, *kostel sv. Kateřiny*: I. etapa prací na statickém zajištění kostela v části nad triumfálním obloukem

Rosice, *zámek*: oprava střech zámecké kvadratury

Předklášťeří, *klášter Porta coeli*: oprava věže kostela Nanebevzetí Panny Marie, dále pak statické zajištění vysoké ohradní zdi

Okres Břeclav

(T. Sedláček)

Břeclav, *zámek*: statické zajištění objektu severního křídla

Podivín, *kostel sv. Petra a Pavla*: výměna střešní krytiny a vstupních dveří, úprava porostu v okolí

Moravská Nová Ves, *kostel sv. Jakuba st.*: výměna střešní krytiny včetně laťování, výměna hlavních vstupních dveří a oprava zvonových stolic

Mikulov, *zámek*: oprava fasády temné brány a druhého nádvoří;

Kanovnické domy: Náměstí 4, čp. 164, vnitřní obnova levého křídla pro využití objektu jako archivu a depozitáře;

Obřadní síň židovského hřbitova: vnitřní stavební úpravy, osazení nových okenních a dveřních výplní

Bavory, *kostel sv. Kateřiny*: obnova vnitřních omítek, výmalba, nátěry oken a dveří včetně výměny okna do sakristie

Dobré Pole, *kostel sv. Cecílie*: vnitřní výmalba včetně nátěru oken a dveří

Hustopeče, *dům U Synků*: Dukelské nám. 23, statické zajištění opěrné zdi ve dvorní části a sanace vlhkého zdiva v přízemí;

dům Stará pošta, ul. Dukelské nám.: II. etapa rekonstrukce - změna objektu na budovu Městského úřadu

Velké Němčice, *kostel sv. Václava a Víta*: výměna střešní krytiny a oprava konstrukce krovu

Pohořelice, *hotelový dům Pfann, čp. 79*: oprava klem-pířských prvků a provizorní úprava přístřešku ve dvorní části

Přibice, *kostel sv. Jana Křtitele*: nátěry vnitřních dveřních a okenních výplní

Velký Dvůr, *lovecký zámek*: celková rekonstrukce objektu včetně statického zajištění pro jeho nové využití jako „Domu na půli cesty“

Lednicko-valtický areál – památka UNESCO

(Z. Matulíková)

Lednice, *zámek Lednice*: zajištění havarijních kamenných článků střech zámku, restaurátorské práce v interiéru – obnova instalace, obnova krovů a střech komplexu barokních jízdáren – etapa E, obnova prostor katakomb v zámeckém skleníku, obnova inženýrských sítí;

Janův Hrad: zajišťovací stavební práce v SZ věži;

Apollo: obnova krovů, střešního pláště, obnova fasád, zajištění sochařské výzdoby;

Rybniční zámek: obnova fasády

Valtice, *zámek Valtice*: pokračovaly práce spojené s obnovou krovů a stropů severozápadní části objektu, dílčí statické zajištění havárie ohradní zdi směrem do náměstí;

Belvedere: stavební a restaurátorské práce v interiéru;

Rendez-vous: restaurování uměleckořemeslné výzdoby exteriéru;

Kostel sv. Augustina: obnova vnějšího pláště;

Radnice: uměleckořemeslné práce v interiéru - výmalba, restaurování schodiště;

městské hradby: obnova hradeb v úseku Zámecká ul.

Charvatská nová Ves, *Chrám Tří grácií*: obnova fasády a uměleckořemeslných prvků fasády

Okres Hodonín

(J. Kozdas)

Hodonín, *Redlichova vila*: oprava

Bzenec, *zámek*: opravy krovů, střešních plášťů a klem-pířských prvků

Šardice, obnova bývalé klášterní rezidence

Veselí nad Moravou, *klášter servitů*: pokračující památková obnova;

Bartolomějské náměstí: komplexní obnova a společenské aktivace prostranství

Strážnice, zámek: obnova komplexu, zvláště jde o objekt tzv. Purkrádky a Rytířský sál

Milotice, zámek: vedle dílčí údržby pokračovaly práce na objektu zámecké jízdárny

Okres Vyškov

(J. Firbasová)

Vyškov, městské hradby: sanace původního zdiva, oprava jejich koruny;

hřbitovní kostel Panny Marie: oprava vnitřních omítek, zpevnění středověkých nálezů medailonů se sakrálními kříži, výmalba interiéru;

kostel Nanebevzetí Panny Marie: statické zajištění části objektu šitím trhlín technologií Helifix;

ZŠ Nádražní 5: výmalba učebny výtvarné výchovy, včetně opravy secesní tabule a nástěnek;

Luleč, kostel sv. Isidora: statické zajištění obvodového zdiva

Račice, zámek: rekonstrukce stravovacího provozu v přízemí jihovýchodního křídla;

předzámčí: rekonstrukce ubytování ve 2. NP objektu

Topolany, kostel sv. Mikuláše: oprava krovu a výměna krytiny, oprava omítek na věži a nátěr fasády

Bošovice, kostel sv. Stanislava: oprava fasády

Lovčičky, kaplička sv. Floriána ve vsi: celková stavební obnova

Slavkov u Brna, předzámčí: oprava fasády severního křídla, oprava pískovcových prvků balustrád v atice a ostění vstupních dveří, oprava okenních křídel, oplechování, nový fasádní nátěr. Zahájení výkopových prací na odvlhčení předzámčí v úrovni nádvoří;

zámek: oprava krovu severního křídla, výměna krytiny, oprava severní fasády severního křídla zámku, oprava pískovcových prvků, restaurování terakotových hlavic pilastrů, statické zapravení trhlín zdiva;

jižní přístupová rampa do areálu zámku: oprava fasády;

kostel Vzkříšení Páně: restaurování patek pilastrů a bočního schodiště;

hřbitovní kaple sv. Jana Křtitele: statické zajištění trhlín jejich šitím systémem Helifix, oprava vnitřních omítek a výmalba interiéru

Bučovice, kostel Nanebevzetí Panny Marie: oprava fasády

Chvalkovice u Bučovic, větrný mlýn: výměna konstrukce krovu a šindelové krytiny

Nesovice, zámek Nové Zámky: drobné stavební úpravy v interiéru

Okres Znojmo

(B. Rudolfová, C. Novotná, V. Šrámková)

Znojmo, farní kostel s. Mikuláše: opravy vnitřních omítek, výmalba a elektroinstalace v části presbytáře;

zvonice při kostele sv. Michala: oprava volně stojící věže;

nám. T. G. Masaryka č. 13 - Kapucínský klášter: oprava střešního pláště - výměna krytiny, oprava;

empírová kolonáda v Husových sadech: celková rekonstrukce;

kaple sv. Václava (sv. Martina a sv. Anny): nátěr šindelové střechy a opravy šindelů;

Václavské náměstí č. 6: oprava fasády domu

Znojmo-Louka, kostel Nanebevzetí Panny Marie a sv. Václava: dokončení restaurátorských prací a stavební úpravy v kapli sv. Šebestiána, restaurování kaple

Dyje, farní kostel sv. Jana Nepomuckého: statické zajištění kleneb, provedení instalace systému EHS a přenosového zařízení na PČR, přípravné práce pro restaurování vnitřních výmalb

Mramotice, kaple Sedmibolestné Panny Marie: oprava střešního pláště, odvlhčení zdiva

Hrušovany nad Jevišovkou, kostel sv. Štěpána: statické zajištění (mikropiloty v prostoru věže)

Čejkovice, filiální kostel Panny Marie Sněžné: práce na opravě fasády

Horní Dunajovice, farní kostel Nejsvětější Trojice: byla opravena elektroinstalace a instalována závěsná osvětlovací tělesa

Korolupy, farní kostel sv. Vavřince: opravena a finálním nátěrem opatřena fasáda kostela

Oleksovice, budova fary čp. 1: upravena část interiéru v 1. NP jako byt pro duchovního správce farnosti

Starý Petřín, farní kostel Stětí sv. Jana Křtitele: vyměněn systém odvádění dešťové vody (měděné žlaby a svody), provedena související oprava střešní krytiny, provedena kanalizace a drenáž, odstraněna cementová omítka

Višňové, farní kostel sv. Jana Křtitele: provedena oprava konstrukce střechy nad lodí kostela

Vranov nad Dyjí, kostel Nanebevzetí Panny Marie: byly vyměněny dešťové žlaby a svody;

stará radnice, později pošta: Náměstí čp. 19, probíhala oprava objektu;

státní zámek: další etapa budování kanalizace a vodovodu k zámku

Žerotice, *kostel sv. Martina*: probíhaly práce na opravě interiéru kostela

Božice, *zámek*: byla provedena celková oprava dřevěné konstrukce a zastřešení věže

Slatina, *zámek*: statické zajištění do odstranění statických poruch havarijního charakteru s využitím státního příspěvku z havarijního programu

Jevišovice, *tzv. „starý zámek“*: pokračovala rozsáhlá oprava zámeckých krovů a střech

Bítov, *státní hrad*: stavebně sondážní analýza fontány v parkánové zahradě

Uherčice, *státní zámek*: součinnost při pracích obnovy, zvláště na střepech, krovech a střechách Starého zámeckého paláce. Celková obnova zámecké studánky

Dobřínsko, *kostel sv. Prokopa*: byla realizována výměna střešní krytiny a klempířských prvků

Majolice, *kostel Nanebevzetí P. Marie*: bez vědomí orgánů státní památkové péče byla přistavěna stříška nad hl. vstupem

Miřslavské Knínice, *kostel Sv. Mikuláše*: pokračují sanační práce vlhkého zdiva a proběhla částečná výměna okenních výplní

Moravský Krumlov, *hradby*: probíhá údržba a sanace částí zřícených hradebních zdí;

hospodářský dvůr naproti zámku: probíhají dílčí práce na jednotlivých objektech, realizována byla výměna střešní krytiny

Tavíkovice, *zámek*: byla realizována obnova zámeckého rybníku

Vydrovice, *kostel sv. Kunhuty*: proběhla oprava vnějšího pláště objekt

Kraj Vysočina

Okres Havlíčkův Brod

(J. Brožová)

Havlíčkův Brod, *Havlíčkovo náměstí čp. 175*: oprava fasády a nová dřevěná okna;

Havlíčkovo náměstí čp. 177: oprava fasády a nová dřevěná okna;

Havlíčkovo náměstí, radnice čp. 57: nová dřevěná okna;

Havlíčkovo náměstí čp. 162: oprava fasády;

park Budoucnost: městské opevnění – tzv. Štáflova bašta, úpravy interiéru

Golčův Jeníkov, *tvrz čp. 9*: vnější fasáda, restaurování výmalby sálu;

kostel sv. Františka Serafinského: oprava krovu a nový sanktusník

Krásná Hora, *kostel Narození sv. Jana Křtitele*: oprava fasády

Lipnice nad Sázavou, *hrad Lipnice*: odvodnění a konzervace Kapitulního paláce

Okrouhlice, *kaplička sv. Jana Nepomuckého*: odvodnění a oprava fasády

Pohled, *klášter – kostel sv. Ondřeje*: nová dřevěná šindelová krytina na lodi a nově mědí oplechované věžičky

Skála, *bývalá fara čp. 27*: oprava fasády, výměna venkovních křidel oken

Skuhrov, *kostel sv. Mikuláše*: nová břidlicová krytina

Šlapánov, *kostel sv. Petra a Pavla*: osazení nového kříže na věži

Dolní Město: oprava kamenné ohradní zdi u kostela sv. Martina

Ledeč nad Sázavou, *pivovar čp. 62*: oprava fasády a nová dřevěná okna;

hrad čp. 701: oprava krovů, komínů a výměna pálených tašek bobrovek, nové oplechování mědí, konzervace zdiva parkánů;

Thunovský letohrádek čp. 710: oprava krovu a položení nové pálené krytiny z drážkových tašek, Francouzské 14, oplechování z měděného plechu;

synagoga: položení druhé vrstvy dřevěného šindele;

kostel sv. Petra a Pavla: výmalba interiéru

Vilémovice, *zámek*: částečná oprava krovu a položení nových pálených tašek bobrovek

Chotěboř, *kostel sv. Jakuba Staršího*: odvodnění

Maleč, *dům čp. 52*: oprava krovu a položení pálených tašek bobrovek

Nová Ves u Chotěboře, *zámek*: výměna části dřevěných oken, úpravy v interiéru

Uhelná Příbram, *kostel Archanděla Michaela*: úpravy schodiště

Okres Jihlava

(F. Vícha, D. Komárková, P. Gryc, S. Pechová)

Jihlava, *Masarykovo nám. 1 a 2*: radnice, zahájení celkové obnovy;

Brněnská ul. 31: klasicistní dům při hradbách, celková obnova, přestavba na penzion;

Úzká ul. 1: klasicistně přestavěný dům, celková obnova interiéru;

kostel Nanebevzetí Panny Marie: výmalba interiéru po provedeném odvlhčení stavby kostela;

městské hradby: sanace části kamenných hradeb na severní straně historického města;

Komenského ul. 31: dům, celková obnova interiéru klasicistně přestavěného domu, vč. nových výkladů v 1. NP, stavba novostavby ve dvoře;

Komenského ul. 40, dům: obnova štukatérsky náročné fasády;

nám. Svobody č. 10: obnova fasády hotelu a restaurace Beseda;

Masarykovo nám. 7: dokončení celkové obnovy domu s pohostinskými službami, vč. obnovy fasády;

Komenského ul. 10 (Galerie Vysočiny): stavební úpravy interiéru, odvlhčení suterénu domu;

Křížová ul. 21: půdní vestavba do mansardového krovu

Batelov, starý zámek: započala obnova fasády hospodářského křídla

Brtnice, dokončení obnovy Hoffmanova domu, nám. Svobody čp. 263;

radnice: dokončení rekonstrukce s modernistickými úpravami v interiéru;

Legionářská ul. 229: pokračování v rekonstrukci obytného domu;

bývalý panský pivovar: započala stavební obnova po položení nové krytiny a odvlhčením interiéru

Kněžnice, zámek: dokončení celkové rekonstrukce zdevastovaného objektu

Kostelec u Jihlavy, kostel sv. Kunhuty: odvlhčování obvodového zdiva

Luka nad Jihlavou, zámek: dokončování celkové rekonstrukce;

skleník: přestavba technické stavby pro rodinné bydlení

Polná, hrad: dokončení několikaleté rekonstrukce hradní stavby, vč. areálu, obnova fasád příhradí, vč. výroby nových vrat ve vstupu do příhradí;

farní kostel Nanebevzetí Panny Marie: restaurování štukové výzdoby v interiéru;

Karlovo nám. čp. 541: rekonstrukce rabínského domu, včetně provedení restaurátorských průzkumů;

Komenského čp. 130: rekonstrukce bývalého měšťanského pivovaru;

Komenského čp. 118: rekonstrukce střešního pláště budovy ZŠ;

Tyršova čp. 405: úprava parku a okolí budovy;

Husovo nám. čp. 21: statické zajištění dvorní části objektu v havarijním stavu;

Sezimovo nám. čp. 61: oprava vnějšího omítkového pláště, stavební úpravy interiéru;

Sezimovo nám. čp. 575: výměna nevhodných novodobých okenních výplní za dřevěné dle původního členění

Rančův, fara: rekonstrukce barokní fary a dostavba pro potřeby budoucího penzionu. Problematická akce

Rokštejn, hrad: KÚ Panská Lhota, konzervace a obnova statiky hradní zříceniny – hradního paláce. Mimořádně kvalitní památkářská akce

Salavice: bývalý mlýn: obnova interiéru, fasády

Věžnice: most: dokončení obnovy pozdně středověkého kamenného mostu

Telč, nám. Zachariáše z Hradce 2: oprava suterénních prostorů pro potřeby VŠ;

nám. Zachariáše z Hradce 63: oprava čelní fasády, restaurování fasády, oprava klempířských prvků;

nám. Zachariáše z Hradce 68 a 69: obnova fasády a klempířských prvků, výměna oken v domě čp. 68;

nám. Zachariáše z Hradce 9: obnova čelní a dvorní fasády vč. klempířských prvků;

nám. Zachariáše z Hradce 66: obnova štítu vč. klempířských prvků;

nám. Zachariáše z Hradce 122: obnova objektu bývalé hasičské zbrojnice a jeho adaptace pro městskou výstavní síň;

nám. Zachariáše z Hradce 4: statické zajištění objektu, opravy poruch;

nám. Zachariáše z Hradce 61: výkladce domu, obnova fresky a sgrafita, rekonstrukce dveří, rehabilitace hradební zdi;

Svatoanenská ul., hřbitovní kaple sv. Anny: oprava a nátěr šindelové střešní krytiny vč. výměny klempířských prvků;

Palackého 28: obnova čelní fasády a kamenných prvků vstupního schodiště;

Slavatovská 98: oprava a zprovoznění průjezdu pro potřeby NPÚ ÚOP Brno;

nám. U Matky Boží 141: obnova střešního pláště, klempířských prvků a komínů;

Špitální 44, 45, 46: obnova střešního pláště, klempířských prvků a komínů;

Hradecká 235: rekonstrukce tělocvičny Gymnázia Otokara Březiny;

Radovská 91-93: bývalý parní mlýn – kanalizační a vodovodní přípojka, obnova domku pod hrází Staroměstského rybníka

Třešť, kostel sv. Martina: odvodnění okolo kostela, statické zajištění oratoře, oprava krovu, oprava sanktusníku, výměna střešní krytiny a klempířských prvků;

ulice Rooseveltova, Úzká, J. Čapka: předláždění a oprava chodníků v MPZ;

městský hřbitov: oprava ohradní zdi hřbitova;

Fritzova 235, budova fary: výměna oken a oprava vchodových dveří

Nová Říše, klášterpremonstrátů: pokračování v obnově fasády severní strany konventu, oprava omítek křížové chodby malé kvadratury, opravy a ošetření podlah v klausuře;

kaple Povýšení sv. Kříže: obnova a oprava fasády, terénní úpravy, odvodnění okolí objektu

Černíč, bývalá torz: statické zajištění poruch původní bašty a stáje;

hrad Roštejn: úprava a odvodnění nádvoří hradu, opravy oken

Mrákotín, celková oprava božích muk evid. č. dle ÚSKP 5010 a 5016

Mrákotín-Dobrá Voda, kostel sv. Jáchyma: oprava střechy, střešní krytiny, věžičky, oprava omítek fasády

Olšany, oprava a doplnění božích muk evid. č. dle ÚSKP 5050, oprava a očištění kříže u kaple evid. č. dle ÚSKP 5047

Částkovice, oprava kapličky evid. č. dle ÚSKP 4845.

Okres Pelhřimov

(M. Šetková)

Pelhřimov, muzeum čp. 12: oprava štítu;

Masarykovo náměstí 18: nová zástavba dvora, rekonstrukce zadního objektu při městském opevnění, provedení vnitřního zateplení barokního štítu;

Příkopy čp. 203: oprava fasády;

V. Petru čp. 198: oprava fasády;

Masarykovo náměstí čp. 14: oprava fasády

Kamenice nad Lipou, zámek: oprava fasád;

areál kostela a fary: dořešení studie pro výstavbu objektu DPS;

kostel Všem Svatých: další etapa opravy krovu a výměna krytiny;

kaple sv. Máří Magdaleny na Bradle: oprava a impregnace střešní krytiny ze štípaného šindele

Počátky, kostel sv. Kateřiny v Lázních sv. Kateřiny u Počátek: financování z Programu zachrany architektonického dědictví MK ČR, repase oken a dveří, oprava schodiště, výmalba vápenným nátěrem

Hořepník, kostel sv. Nejsvětější Trojice: oprava omítek, výmalba, výměna dveří;

dům čp. 151: oprava fasády;

židovský hřbitov: repase dveří a oken

Křešín, kostel sv. Bartoloměje: oprava krovu

Vlčetín, kaple: oprava fasády

Horní Cerekev, fara: oprava fasády;

židovský hřbitov: oprava ohradní zdi

Humpolec, kostel sv. Mikuláše: oprava vnějšího pláště věže, výměna podlahy na kůru vzhledem k instalaci nových varhan;

toleranční kostel: oprava vnějších omítek

Želiv, klášter: oprava havarijních střech, oprava krovů a přeložení krytiny

Koberovice, venkovská usedlost Bělský Dvůr: statické zajištění objektů v havarijním stavu

Senožaty, kostel sv. Jana Nepomuckého: výměna krytiny na věži a nátěr fasády kostela

Řečice, kostel sv. Jiří: oprava fasády

Rozkoš, zřícenina hradu Orlík: konzervace zdiva hradby

Pacov, zámek: oprava opěrné zdi valů, oprava vnitřních omítek, výroba nových dveří a repase oken v jižním křídle zámku

Lukavec, zámek: oprava stopních konstrukcí

Velká Chyška, fara: oprava krovu a výměna krytiny, oprava komínů

Kamen, hrad: starý palác, výměna krytiny ze štípaného šindele

Okres Třebíč

(D. Komárková, L. Matoušková, M. Procházková)

Třebíč, Blahoslavova 10, 12: celková rekonstrukce;

Karlovo náměstí čp. 14/8: obnova střešního pláště;

Karlovo náměstí čp. 10/16: celková rekonstrukce;

Karlovo náměstí čp. 25/19: rekonstrukce topení;

Leopolda Pokorného 35/49: obnova střešního pláště;

Leopolda Pokorného 29/42: obnova fasády, výměna výplní otvorů v I. NP;

židovská čtvrť: řada domů prošla rekonstrukcí střešních pláštů (výměna střešní krytiny, obnova; krovových konstrukcí), obnovou fasád (barevné řešení, výměna výplní okenních a dveřních otvorů)

Bačice, *kaplička*: celková obnova

Bačice-Udeřice, *kaplička*: celková obnova

Budišov u Třebíče, *areál kostela*: oprava ohradní zdi;

zámecký areál: oprava oplocení

Dalešice, *kostel sv. Petra a Pavla*: oprava krovu cibule, nátěr krytiny;

zámek: obnova střešního pláště části předzámčí

Horní Újezd, *kostel sv. Petra a Pavla*: obnova střešního pláště

Hrotovice, *zámek*: oprava komínových těles

Chlum, *kostel sv. Václava*: rekonstrukce systému vytápění

Jaroměřice nad Rokytnou, *nám. Míru 4*: obnova střešního pláště;

špitálek: další etapa odvlhčení

Krhov, *kostel sv. Jakuba*: zajištění statiky odvodnění kostela, obnova střešního pláště

Okříšky, *zámek*: statika, pokračovala obnova střešního pláště

Rokytnice nad Rokytnou, *kostel sv. Jana Křtitele*: nová elektroinstalace

Rouchovany, *farní kostel Nanebevzetí Panny Marie*: obnova fasády

Stařeč, *kostel sv. Jakuba Staršího*: obnova ohradní zdi

Vladislav, *kostel Nejsvětější trojice*: výměna krovu a krytiny na střeše jižního schodiště

Valeč u Hrotovic, *kostel Povýšení sv. Kříže*: obnova fasády;

karner u kostela: obnova střešního pláště, obnova fasády

Moravské Budějovice, *zámecké konírny*: oprava krovu a položení nové krytiny (bobrovky) na polovině střechy;

karner sv. Michala: oprava omítek;

zámek: oprava omítek

Jemnice, *nám. Svobody čp. 75 – muzeum*: oprava střechy, výměna krytiny za pálenou bobrovku, oprava fasády;

kostel sv. Víta: dokončení celkové opravy střechy, pokrytí dřevěným šindelem

Babice, *kostel Nejsv. Trojice*: odvlhčení

Budkov, *zámek*: výměna oken v arkádách, nová kamenná dlažba nádvoří a pod arkádami

Domamil, *kostel sv. Prokopa*: chem. ošetření krovu, nový sanktusník

Jakubov, *kostel sv. Jakuba*: položení nové krytiny (bobrovky) na lodi a kněžišti včetně opravy krovu

Lažínky, *objekt č. 1*: výměna oken, vnitřní opravy

Lomy, *kaple*: oprava omítek

Nové Syrovice, *zámek*: budova č. 2 oprava omítek, odvlhčení

Třebelovice, *oprava božích muk*

Želetava, *kostel sv. Michala*: obnova původního schodiště na kůr, odvětrání obvodových zdí, nová kamenná dlažba před kostelem

Náměšť n. Osl., *fara*: pokračuje odborná oprava historického krovu a stropů

Jinošov, *kostel sv. Petra a Pavla*: ukončení odborné opravy krovu, oprava zřícené římsy

Okres Žďár nad Sázavou

(M. Procházková, M. Šafferová, S. Pechová)

Žďár nad Sázavou, *studniční kaple*: oprava interiéru kaple, obnova původních okenních otvorů, osazení novodobých výplní - dveřní a okenních, restaurování poprsné studny, rekonstrukce tektonických prvků vnitřního členění architektury, rekonstrukce barevného pojetí interiéru ze 2. poloviny 19. století;

farní budova bývalého cisterciáckého kláštera: stavební úpravy interiéru v přízemí, oprava a nátěr vnitřního omítkového pláště, restaurátorský průzkum freskové výzdoby, archeologický průzkum starších dlažeb, položení nové dlažby, oprava a nátěr fasády, otevření starších okenních otvorů a osazení nových výplní, vbourání dveřního otvoru a osazení novodobé výplně;

bývalá konírna zámku: udržovací práce, oprava soklu, lokální oprava a nátěr vnější omítky;

bývalá mlékárna v zámeckém areálu: odvlhčení objektu, stavební úpravy v interiéru, odstranění novodobých podlah a některých výplní;

budova ZŠ v zámeckém areálu: oprava a nátěr střešního pláště;

poutní kostel sv. Jana Nepomuckého: restaurátorské práce v interiéru poutního kostela včetně odhalení stop freskové a štukové výzdoby v klenbě; úpravy terénu v okolí poutního kostela: realizace nevhodného schodiště včetně některých přístupových komunikací, výsadba aleje po stranách schodiště;

dvůr Lyra (stávající budova Sokolovny): oprava a nátěr fasády;

budova Staré radnice čp. 294: restaurování a osazení znaku města na fasádu objektu

Radostín nad Oslavou, *zvonice kostela sv. Bartoloměje*: oprava a nátěr střešního pláště a fasády

Rudolec, *zámek čp. 1*: oprava střešní konstrukce

Svratka, *čp. 23*: oprava a nátěr fasády

Vojnův Městec, *hostinec čp. 8*: oprava a nátěr střešního pláště;

kostel sv. Ondřeje: oprava krovu, oprava a nátěr střešního pláště

Nové Město na Moravě, *Vratislavovo nám. čp. 2*: rekonstrukce bývalého purkrabství v areálu zámku Nové Město na Moravě (oprava vnitřního omítkového pláště, oprava a ošetření krovové konstrukce, oprava střešního pláště včetně klempířských prvků);

Komenského nám. čp. 133: nátěr střešního pláště;

Vratislavovo nám. čp. 4: rekonstrukce objektu a částečné stavební úpravy interiéru v přízemí;

Vratislavovo nám. čp. 10: stavební úpravy ve dvorní části, úpravy interiéru ve 2. NP;

Vratislavovo nám. čp. 13: stavební úpravy interiéru v přízemní části (nevhodná oprava vnitřního omítkového pláště včetně nátěru, nevhodný zásah do vnitřní dispozice);

Vratislavovo nám. čp. 190 a 580: rekonstrukce objektu s částečnými stavebními úpravami

Jimramov, *zámek*: rekonstrukce střešního pláště;

farní kostel Narození Panny Marie: oprava soklové římsy;

čp. 10: repase okenních výplní, nátěr fasády;

čp. 79: výměna střešní krytiny včetně klempířských prvků

Milovy, *čp. 1*: rekonstrukce vrchnostenského dvora (oprava a nátěr vnitřního a vnějšího omítkového pláště, repase a nátěr schodišťové konstrukce, položení nové dlažby)

Bystřice n. Pernštejnem, *muzeum č. 1*: oprava čelní fasády, odkrytí původního vchodu, výroba vrat;

škola dr. Veselého č. 343: oprava terasy funkcionalistické stavby;

Masarykovo náměstí čp. 62: oprava fasády, svévolné otlučení veškerých historických omítek včetně profilace

Dalečín, *kostel sv. Jakuba*: oprava střechy, výsrava historického krovu, položení nové krytiny maloformátové cementové tašky

Doubravník, *kostel Povýšení sv. Kříže*: restaurování vitráží dalších dvou oken chrámu;

MPZ, dům čp. 20: oprava fasády;

dům čp. 78: oprava mansardové střechy, nová pálená krytina;

Moravec, *kostel Nalezení sv. Kříže*: oprava fasády průčelí

Nedvědice-Pernštejn, *dřevěná krytá lávka*: celková záchrana havarijní památky: odborná výsrava trámové konstrukce, výměna bednění a dřevěné šindelové krytiny, celkové napuštění proti dřevokazným škůdcům;

hrad Pernštejn: probíhá odborná diskuse o připravované opravě fasády hradního paláce

Prosetín, *kostel sv. Markéty*: dokončení opravy střechy nad kostelem: výměna krytiny

Prudká, *dřevěná krytá lávka*: nedaří se dokončit nutnou opravu kvůli nevyjasněným restitučním nárokům

Štěpánov nad Svratkou, *fara*: oprava mansardové střechy: výsrava historického krovu, položení maloformátové cementové tašky

Zubštejn *zřícenina hradu*: zahájení opravy statiky havarijního základu hradního paláce

Horní Bory, *kostel sv. Martina*: dokončení opravy krovu a položení nové krytiny

Křižanov, *zámek*: celková oprava střechy: odborná oprava historických krovů, datace krovů pomocí dendrochronologie /ing. Jiří Bláha/, položení nové krytiny pálené bobrovky na zámku a měděného plechu na nárožních věžicích, oprava říms, klempířských prvků

Osová Bítýška, *kostel sv. Jakuba*: ohradní zeď: statické zajištění havarijních úseků, doplnění a vyspárování zdiva z lomového kamene

Osová, *zámek*: stále se nedaří zahájit obnovu havarijního zámku;

Stránecká Zhoř, *zámek*: pokračující statické zajištění přízemí s dotací Programu záchrany architektonického dědictví MK ČR, obnovení zříčené klenby u vstupu, zřízení KIC kraje Vysočina

1. 6. 2005 na vědecké radě hlavního konzervátora ÚPNPÚ v Praze odmítnut záměr vlastníka přistavět v průčelí zámku archivně a průzkumy nedoloženou věž

Velká Bíteš, *Masarykovo nám. čp. 5*: zřízení IC;

Masarykovo nám. č. 8: výměna krytiny za pálenou tašku

Velké Meziříčí, *Náměstí 80/4*: oprava a nátěr historických vrat, oken, pavlače, obkladů, schodiště, doplnění kamenné dlažby v průjezdu;

nová synagoga: zahájení opravy havarijního stavu střechy a štítů;

hřbitovní kostel Nejsvětější Trojice na Moráni: položení nové cihlové dlažby v interiéru, výmalba vápennou barvou

Žďárec, *kostel sv. Petra a Pavla*: proběhla druhá etapa opravy hřbitovní zdi

Zlínský kraj

Okres Kroměříž

(K. Hodaňová, P. Žáková, C. Klíma)

Kroměříž, *SZ Arcibiskupský zámek*: stavební obnova části přízemí a patra pro potřeby vznikajícího detašovaného pracoviště NPÚ: na počátku roku 2004 byl učiněn unikátní objev portálu z roku 1508 – původního vstupu do biskupského hradu;

městské hradby: obnova hradeb v těchto úsecích je další pokračující etapou postupné obnovy celého dochovaného fortifikačního systému města Kroměříže;

Na Sladovných čp. 1535: celková obnova domu;

areál Psychiatrické léčebny: statické podchycení havárie vyložených subtilních podstřešních říms a související obnova fasády pavilonů č. 11, 16 a 21 v secesním areálu léčebny z počátku 20. století;

Moravcova čp. 253 a čp. 254: dokončení diskutabilní obnovy obou domů židovské části města;

kostel Blahoslavené Panny Marie: restaurátorská obnova vitrážových oken, řešení sousední terasy nad opěrnou zdí kostela a okolních zpevněných ploch;

vodní elektrárna Strž: přípravné práce na opravě technické památky – vyspravení opěrné zdi a betonového zábradlí

Litčice, *zámek*: zahájení potřebné opravy střechy objektu tzv. „Velkého zámku“

Cimburk, *zřícenina hradu*: zabezpečeny staticky narušené a nebezpečné části dochovaného středověkého zdiva

Strážky, *barokní hřbitov*: další etapa celkové obnovy hřbitova: statické zabezpečení opěrné a ohradní zdi, byla provedena pravá polovina hřbitova;

farní kostel Nanebevzetí Panny Marie: pokračující etapa opravy krovu a položení části nového střešního pláště – plechová krytina je postupně nahrazována keramickou bobrovkou

Morkovice, *zámek*: obnova fasád zámku a oprava truhlářských prvků: restaurování nástěnných maleb;

kostel sv. Jana Křtitele: obnova fasády, nález pozůstatků středověkých omítkových vrstev

Těšnovice, *kostel. Petra a Pavla*: oprava elektroinstalace a obnova vnitřních omítek

Postoupky–Hradisko, *kostel Všechny svatých*: obnova fasády

Holešov, *kostel Nanebevzetí Panny Marie*: byla provedena nevhodná výměna oken za nová, podmínky památkové péče na výměnu nebyly respektovány;

MPZ, dům čp. 26, nám. Dr. E. Beneše: výměna krytiny

Rymice, *tvrz*: sanace zavlhlého základového zdiva: realizace ležaté dešťové kanalizace a vodovodní přípojky, přestěhování části depozitáře Muzea kroměřížska do objektu tvrze a sýpky, statické zajištění stropu objektu sýpky, přípojka elektro

Miškovice, *farní kostel sv. Antonína*: byla provedena obnova střešního pláště z dotace Havarijního programu MK

Bystřice pod Hostýnem, *zámek*: odstranění novodobé dělicí zdi v příkopu předzámčí, rekonstrukce východního křídla předzámčí – interiéry, fasáda: výměna oken, provedení iluzivních oken

Chvalčov, *kostel Panny Marie na sv. Hostýně*: oprava soklu a kamenných ostění oken

Okres Uherské Hradiště

(R. Šťastný)

Uherské Hradiště, *bývalá židovská synagoga*: rekonstrukce kopule a fiál

Uherské Hradiště – Sady, *farní kostel Narození Panny Marie* – statické zabezpečení stavby

Kunovice, *areál panského dvora*: oprava krovu, výměna střešní krytiny a stavební úpravy části severního křídla;

římskokatolický farní kostel sv. Petra a Pavla: odvlhčení zdiva

Velehrad, *bývalý cisterciácký klášter*: adaptace na biskupské gymnázium – oprava fasád a střešního pláště, odstranění vlhkost zdiva, výměna okenních konstrukcí, adaptace vnitřních prostor na učebny při respektování historického členění;

fara na Stojanově nádvoří: odvlhčení zdiva, obnova omítek, rehabilitace vnitřního členění objektu

Uherský Ostroh, *zámek*: oprava fasád vnitřního nádvoří zámku

Jankovice, *římskokatolický farní kostel Nanebevzetí Panny Marie*: dokončení opravy krovové konstrukce a výměny střešní krytiny

Buchlovice, *zámecký park*: obnova a restaurování schodiště

Uherský Brod, *nadační dům čp. 116 v ulici Bří Lužů*: sanace zavlhlého zdiva

Březová, římskokatolický farní kostel sv. Cyrila a Metoděje: rekonstrukce dřevěného stropu, obnova fasády

Dolní Němčí, římskokatolický farní kostel sv. Filipa a Jakuba: výměna střešní krytiny na lodi kostela

Strání, římskokatolický farní kostel Povýšení sv. Kříže: odvlhčení zdiva, terénní úpravy, obnova fasády;

zámeček: obnova střešního pláště a střešní konstrukce, obnova fasády a výměna okenních konstrukcí

Bojkovice, římskokatolický farní kostel sv. Vavřince: dokončení opravy krovové konstrukce

Hradčovice, římskokatolický farní kostel Všechn Svatých: sanace zvlhlého zdiva, obnova výmalby interiéru

Vlčnov, římskokatolický farní kostel sv. Jakuba Staršího: výměna střešní krytiny

Okres Vsetín

(A. Hurtová)

Vsetín, *zámek*: položení kamenné dlažby ve vstupním prostoru věže;

ŘK kostel Nanebevzetí Panny Marie: odborná oprava krovu - 2. etapa: s finančním příspěvkem Havariijního fondu provedena nová výmalba a nové osvětlení kostela;

Dolní náměstí 345: rekonstrukce objektu na hotel;

Svárov 1386: prodejna Baťa – oprava vstupu se zachováním původních materiálů a profilů

Huslenky, evangelický kostel: oprava krovu věže, výměna střešní krytiny a nátěr západní fasády

Velké Karlovice, *ŘK kostel Panny Marie Sněžné*: nová elektroinstalace a osvětlení kostela;

secesní dům čp. 451: oprava jižní fasády

Valašské Meziříčí, *zámek Kinských*: nátěr zimní zahrady a vstupních dřevěných vrat;

kostel sv. Jakuba Většího: nátěr šindelové střechy;

gymnázium Fr. Palackého: dokončena rekonstrukce;

hvězdárna čp. 941 – moderní architektura z 50. let 20. st.: úprava zpevněných ploch: úprava sociálního zařízení

Kelč, *náměstí čp. 12*: opravena fasáda;

náměstí čp. 6: nový nátěr fasády;

náměstí čp. 26: rekonstrukce objektu v havarijním stavu

Lešná-Perná: oprava božích muk

Lešná, farní kostel archanděla Michaela: osvětlení interiéru kostela a vnitřní sanační omítky – dokončení sanačních prací zahájených v roce 2003

Rožnov p. R., oprava a přemístění 8 kapliček a části farské zdi z důvodu výstavby městského obchvatu;

rekonstrukce *Společenského domu* – dříve Lázeňský dům v městském parku Hájnice

Okres Zlín

(P. Žákovská, K. Hodaňová, C. Klíma, R. Šťastný)

Zlín, *Správní budova Baťových závodů (Baťův mrakodrap, nebo budova č. 21 podle bývalého továrního značení)*, tř. T. Bati čp. 1970: dokončení obnovy kulturní památky moderní architektury. Po náročných přípravných jednáních k plánované celkové obnově této kulturní památky, určené pro sídlo krajské samosprávy, byly v srpnu roku 2003 roku zahájeny stavební práce na obnově objektu. Celková obnova šestnáctietážové budovy byla dokončena v říjnu 2004. Součástí předprojektové a přípravné fáze bylo provedení průzkumů a jejich vyhodnocení, dále zpracování SHP, inventarizace dochovaných autentických prvků apod. Rozsáhlé práce v rámci obnovy významné památky moderní architektury zahrnují nejen stavební činnost, ale velký podíl na obnově se týká práce restaurátorů;

Zámek čp. 1: byla provedena celková rekonstrukce přízemí pro účely nového provozu zámecké restaurace a vinárny spolu se statickým zajištěním arkád vnitřního nádvoří, narušených při provádění stavebních prací v nádvoří objektu, obnova nátěru fasád vnitřního nádvoří, odstranění nepůvodních vyzdívek v přízemí arkádového nádvoří, výměna výplní vnějších otvorů v přízemí;

Zikmundova vila, Žlabová čp. 2894: byla provedena další dílčí etapa rekonstrukce objektu obnovou podlahových krytin v interiérech vily;

Městské divadlo, tř. T. Bati čp. 4091: dokončení výměny oken, výměna podlahovin v hledišti a šatnách, výměna potahů sedadel;

Velké kino, nám. Práce čp. 2511: výměna podlahových krytin a sedadel;

Knihovna Františka Bartoše, tř. T. Bati čp. 204: osazeny repliky původních dřevěných vstupních dveří;

Záložna, nám. Míru čp. 174: byla provedena vysprávka a obnova nátěru hlavní fasády;

U Stadionu čp. 3020: novostavba „volné repliky Zavrťalkovy vily“ dle projektu architekta Vladimíra Karfíka;

Tržnice, nám. Práce čp. 1099: bylo provedeno nevhodné venkovní zateplení a nátěr fasád bez posouzení odborným vyjádřením památkové péče;

Zimní stadion Ludka Čajky, ul. Březnická čp. 4068: úpravy hlavního průčelí objektu nástavbou východního křídla;

MPZ: přístavby, opravy střech, vnější zateplení, výměny oken a vnitřní stavební úpravy u tzv. *baťovských rodinných domků*;

areál Svít č. 42, 63, 17, 75, 91: přístavby, výměny oken a dveří, úpravy vstupu, vnitřní stavební úpravy dle provozních potřeb na jednotlivých objektech

Zlín, Kostelec-Štípa, *budova kláštera čp. 56 u farního kostela Nanebevzetí Panny Marie:* odstranění zavlhlých omítek v soklové části

Zlín, Kostelec, ZOO Lešná: úprava druhého vstupu do areálu, rekonstrukce tzv. muzea, výstavba a obnova objektů na území zámeckého parku a obory

Fryšták, dům čp. 9, Dolní ves: stavební úpravy objektu památkového zájmu

Lukov, hrad: byla provedena další dílčí etapa obnovy hradu, stavební úpravy hradeb, úpravy pro zpřístupnění pro veřejnost, zabezpečení terénních úprav v okolí zříceniny hradu Lukova dřevěnými palisádami a zábradlím, rekonstrukce dřevěných konstrukcí věže Svatojáanky, dále byla v předhradí instalována stanice NN

Racková, kaple sv. Floriána: byla provedena celková obnova vnějších i vnitřních omítek, nová klenba, dlažba i výmalba v nových materiálech a v nevhodném řemeslném provedení

Velký Ořechov, farní kostel sv. Václava: výměna krytiny z dotace Havarijního programu MK

Klečůvka, zámek: byly provedeny lokální vysprávkvy omítek a podokapních říms

Napajedla, radnice, Masarykovo nám. čp. 89: byla provedena oprava a ošetření dřevěného krovu věže včetně lokálních výměn poškozených částí střešní krytiny a její podmazání maltou, dále byla provedena úprava objektu ve dvorní části na veřejné WC;

MPZ: první etapa úpravy centrálního prostoru Masarykovo náměstí v Napajedlích s nevhodnou realizací podélného ostrůvku v ose hlavní komunikace;

Lidový dům, čp. 115, ul. Palackého: pokračovala rekonstrukce interiéru 1. NP, obnova štukové výzdoby společenského sálu;

II ZŠ, ul. Komenského čp. 286: celková rekonstrukce a předláždění prostoru vnitřního nádvoří školy

Luháčovice, vila „Lékárna“ čp. 178 v ulici dr. Františka Veselého: výměna střešní krytiny a klempířských prvků

Pozlovice, kostel sv. Martina: oprava vstupních schodů do kostela a vchodových dveří

Vizovice, fara: oprava schodů na půdu, sanace vlhkosti zdiva kanceláře;

farní kostel sv. Vavřínce: oprava chodníků kolem objektu;

kaple Nemocnice Milosrdných bratří: oprava střechy;

Nemocnice Milosrdných bratří: restaurování vstupního portálu

Jasenná, kostel sv. Maří Magdaleny: provedení fasády, barevného nátěru a výměna střešní krytiny na věži

Valašské Klobouky, Masarykovo náměstí čp. 177: rekonstrukce střechy;

Masarykovo náměstí čp. 107: celková rekonstrukce objektu;

Masarykovo náměstí: restaurování kašny a pránýře

Brumov-Bylnice, zřícenina hradu Brumova: oprava jihozápadní hradby;

farní kostel sv. Václava: provedena I. etapa obnovy krovu a střechy kostela

Štítná nad Vláří, farní kostel sv. Josefa: oprava fasády

Vysoké Pole, kaple: provedení vnitřních a vnějších omítek

Odbor specialistů

V roce 2004 nedošlo na odboru ke změnám, jež by zásadním způsobem ovlivnily jeho činnost. Po personální stránce bylo možné zachovat stav z předchozích let, nedošlo tedy k redukci kapacit OS v rámci plánovaného snižování stavů probíhajícího v rámci celého ÚOP, resp. NPÚ.

Všechny plánované úkoly se podařilo splnit včetně projektů kapitoly Vědy a výzkumu, na níž měl OS v rámci ÚOP v Brně tradičně stěžejní podíl.

Archeologie

Byla průběžně zajišťována agenda týkající se ustanovení § 14 a 22 zákona 20/87 Sb. ve znění pozdějších předpisů (dle § 14 bylo vyřízeno 205 spisů, dle § 22 358 sdělení).

Záchranné archeologické výzkumy

Jihomoravský kraj, okr. Břeclav, SZ Lednice – kanalizace

Jihomoravský kraj, okr. Hodonín, SZ Milotice – vnější přehledový systém - CCTV

Jihomoravský kraj, okr. Brno – město, SH Veverí – výstavba WC pro návštěvníky

Jihomoravský kraj, okr. Blansko, SZ Lysice – odvlhčení sala terreny

Jihomoravský kraj, okr. Břeclav, SZ Valtice – statické zabezpečení obvodové zdi

Kraj Vysočina, okr. Havlíčkův Brod, SH Lipnice, obnova kapitulního paláce

Kraj Vysočina, okr. Třebíč, SZ Náměšť nad Oslavou, úprava sociálního zařízení

Zlínský kraj, okr. Kroměříž, hrad Cimburk – statické zajištění

Zlínský kraj, okr. Kroměříž, SZ Kroměříž – výstavba sociálního zařízení a rozvodny

Na jednáních Jihomoravské archeologické regionální komise a Archeologické komise kraje Vysočina byly zástupcům organizací oprávněných k provádění archeologických výzkumů předány informace o stavebních akcích z území v působnosti NPÚ ÚOP v Brně – celkem 1595 akcí.

Do databáze základní evidence archeologických lokalit bylo doplněno 1673 údajů.

Péče o historická města

Tradičně v lednu 2005 se vyhodnocovalo první kolo soutěže o Cenu za nejlepší přípravu a realizaci Programu regenerace městských památkových rezervací a městských památkových zón za rok 2004 v krajích Jihomoravském, Kraji Vysočina a Zlínském kraji. V termínu podala přihlášku do soutěže tato města: MPZ Boskovice v Jihomoravském kraji, MPR Jihlava, MPR Pelhřimov, MPZ Třebíč, MPZ Třešť a MPZ Polná a MPZ Kamenice nad Lipou z kraje Vysočina; ze Zlínského kraje se nepřihlásilo žádné město.

Vítězem regionálního kola v Kraji Vysočina se stala MPZ Polná, do celostátního kola tedy postoupily MPZ Polná a MPZ Boskovice, ty na pozici vítěze (pravidelně vyhrávaly i v konkurenci).

V únoru 2005 byla odevzdána první celková monitorovací zpráva o památce UNESCO – MPR Telč, hodnoceno bylo období 1992–2004, prověřována byla základní kritéria, pro něž byla památka zapsána, a rizika památku ohrožující. Jedním z rizik je zejména plánovaná stavba supermarketu na parkovišti u zámku.

V roce 2004 pokračovaly i práce na postupném zpracování plánů ochrany památek, odevzdány byly další části městských památkových rezervací Jihlava (bloky náměstí a židovského města) a Znojmo (bloky severovýchodně od Horního náměstí). Zásady ochrany MPZ Jihlavy jsou postupně zapracovávány do regulačního plánu pořizovaného městem.

V rámci reidentifikace památkově chráněných území proběhlo prověření hranic 55 městských památkových rezervací a zón a byly zahájeny práce na pořízení mapy GIS MPZ Zlín.

Restaurování

Odbor specialistů každoročně zajišťuje agendu Programu restaurování movitých kulturních památek MK ČR, což s sebou nese jednak přípravu podkladů pro návrhy na zařazení do programu a dále zvýšený dohled nad akcemi již probíhajícími. V roce 2004 bylo podáno 52 návrhů na zařazení do programu, z nichž

uspělo 25 akcí – 18 se týkalo objektů ve vlastnictví církví, 1 ve vlastnictví města a 6 z mobiliářů státních hradů a zámků. Celkový objem přidělených financí pro území ve správě NPÚ ÚOP v Brně tvořil 4 375 000 Kč.

Z restaurátorských akcí v roce 2004 byly nevýznamnější:

Kraj Vysočina

Budišov, okr. Třebíč, kostel sv. Gotharda – dokončeno restaurování kazatelny, restaurování soch andělů ze hřbitovní brány;

Dobruška, okr. Havlíčkův Brod, kostel Věch Svatých – III. etapa restaurování oltáře Čtrnácti svatých pomocníků;

Hlávkov, okr. Jihlava, kaple sv. Vojtěcha – odkryv a restaurování barokní výmalby interiéru;

Jihlava, okr. Jihlava, radnice – započato restaurování interiéru (nástenné malby, kamenné články);

Pacov, okr. Pelhřimov, kostela sv. Michaela – dokončeno restaurování hlavního oltáře;

Polná, okr. Jihlava, kostel Nanebevzetí Panny Marie – restaurování štukové výzdoby stropu a stěn presbytáře;

Žďár nad Sázavou, okr. Žďár nad Sázavou – kostel Nanebevzetí Panny Marie – započaty restaurátorské práce na skříních na paramenta ze sakristie kostela;

Žďár nad Sázavou, okr. Žďár nad Sázavou – Studniční kaple v areálu zámku – průzkum a restaurování interiéru.

K jedné z nejnáročnějších restaurátorských prací (odborně i finančně) patří bezpochyby obnova varhan.

Polná, okr. Jihlava, děkanský kostel Nanebevzetí Panny Marie – pozitiv na literátském kůru postavený roku 1656 varhanářem a výrobcem hudebních nástrojů v Třebíči Joannesem Effnertem (nápis „Joannes Effnert 1656“ nalezen v rámci restaurování v roce 2003), patří k nejstarším dochovaným varhanám na Moravě. Obnova probíhala od roku 2002, zahrnovala jak restaurování samotného varhanního stroje, tak restaurování skříně pozitivu. V rámci obnovných prací byly mj. rekonstruovány scházející prolamované řezby v píštalových polích dle vzoru v Luži u Košumberka a rekonstruována původní povrchová úprava skříně (černý monochromní nátěr, zlacení). Po dokončení obnovy byl pozitiv přemístěn do nově zbudované tzv. křestní kaple v tomtéž kostele

Polná, okr. Jihlava, hřbitovní kostel sv. Barbory – varhany na kůru pocházející z 2. čtvrtiny 18. století, restaurování varhanního stroje i polychromované varhanní skříně a byly prováděny týmiž restaurátory, kteří pracovali na pozitivu z literátského kůru v děkanském kostele.

Jihomoravský kraj

Pohořelice, okr. Břeclav, kostel sv. Jakuba Staršího – restaurování gotických nástěnných maleb v lodi farního kostela;

Brno, Brno-město, kostel sv. Leopolda při klášteře milosrdných bratří – restaurování freskové výmalby kůru vytvořené v roce 1771 Josefem Sternem;

Brno, Brno-město, Nová radnice – rekonstrukce reprezentačních interiérů Nové radnice v Brně včetně zajištění a dočištění nástropní malby ve Sněmovním sále (Daniel Gran) a erbovní galerie představitelů správy markrabství, která je umístěna nad okny sňatkové síně. Tyto kamenné desky s erbovními znameními a texty byly v průběhu doby barevně upravovány tak, že se jejich výraz vzdaloval renesanční heraldické barevnosti. Sejmutím přemalby za průběžné konzultace s heraldikem, došlo k opětovné prezentaci originální barevné vrstvy;

Brno, Brno-město, Státní hrad Veveří – restaurátorské práce v jídelně v II. NP královského paláce;

Valtice, okr. Břeclav, sochařská výzdoba průčelí kostela sv. Augustina při klášteře milosrdných bratří, komplexní restaurování;

Podivín, okr. Břeclav, polychromovaný románský portál farního kostela sv. Petra a Pavla – komplexní restaurování;

Lomnice, okr. Blansko, kašna – restaurování a rekonstrukce;

Ivančice, okr. Brno-venkov, kašna se sochou sv. Floriána na náměstí – restaurování a rekonstrukce;

Brno, Brno-město, dřevěné polychromované sousoší Korunování Panny Marie v tympanonu hl. vstupu do baziliky Nanebevzetí P. Marie na Starém Brně – komplexní restaurování;

Starovičky, okr. Břeclav, gotická boží muka – komplexní restaurování s dílčí rekonstrukcí (náhradou) lucerny;

Restaurování mobiliáře:

Brno, Brno-město, lavice v chrámech sv. Jakuba, sv. Tomáše a sv. Vavřince v městské části Řečkovice;

Brno, Brno-město, katedrální kostel sv. Petra a Pavla – renesanční epitaf rodiny brněnského měšťana Benedikta Umlaufa, zemřelého roku 1612, obrazy na plátně, na dřevěné desce a dřevěný, polychromovaný a zlacený vyřezávaný rám – I. etapa;

Zlínský kraj

Kroměříž, okr. Kroměříž, Řk. farní kostel sv. Mořice – barokní náhrobek biskupa Leopolda Egkha (F. O. Hiernle, 1764) – ukončení komplexního restaurování unikátní památky sestávající z kamenné architekту-

ry a cínové figurální kompozice Donnerovské inspirace (2001–2004);

Štípa, poutní kostel, Narození Panny Marie, okr. Zlín – restaurování architektury dvojice barokních zvodnic;

Vsetín, okr. Vsetín, zámek – restaurování sloupů na ochozu věže;

Uherský Ostroh, okr. Uherské Hradiště, zámek – restaurování kamenných prvků v areálu zámku, jižní, západní, severní a východní křídlo nádvorní fasády, arkády a ostění oken;

Historická zeleň a ochrana kulturní krajiny

Hlavní těžiště práce specialistek pro historickou zeleň spočívala ve vyřizování agendy dle § 14 zákona 20/87 Sb. ve znění pozdějších předpisů. Dále byl zejména prováděn kontinuálně průzkum, dokumentace a popis drobné zahradní architektury, současné i zaniklé, prezentované jako doplňky kompozice u vybraných objektů historických zahrad a parků. Průzkum drobné zahradní architektury byl zaměřen na altánky, gloriety, hospodářské stavby jako včelíny a dřevěné stavby jako seníky, poustevny a na sochařskou výzdobu a vodní nádrže.

Průzkum byl proveden na okresech:

Kroměříž – zahrady Dřínov, Holešov, Květná zahrada, Podzámecká zahrada, Střílky, Zdislavice, Zdounky;

Okres Třebíč – zahrady Jinošov, Náměšť nad Oslavou;

Okres Vyškov – zahrady ve Vyškově a Slavkově;

Znojmo – zahrady Bítov, Jevišovice, Lechovice, Skalice, Tulešice, Uherčice, Želetice;

Okres Žďár nad Sázavou – zahrady Dolní Rožínka a Pernštejn;

Detailně byl zpracován průzkum drobných zahradních staveb u Květné a Podzámecké zahrady v Kroměříži, památky UNESCO.

Průzkum zahrad a parků v okrese Vysočina obsahuje práce Výzkum a revize stávajících hranic historických zámeckých zahrad a parků pro okres Havlíčkův Brod. Projekt zahrnuje shromáždění plánů současného stavu, snímků pozemkových map a indikačních skic u celkem 18 objektů. Výsledkem je materiál dodnes chybějící a nezastupitelný, který může být použit také jako podklad pro obnovu identifikace kulturních památek.

V rámci spolupráce s Mendelovou zemědělskou a lesnickou univerzitou v Brně, zahradnickou fakultou v Lednici, pokračovalo v r. 2004 plnění úkolů

prostřednictvím Ing. Přemysla Krejčířika, Ph.D. Spolupráce spočívala v zajišťování systematické a koncepční péče o zámecký park v Lednici a Valticích, byl stanoven plán a časový harmonogram běžné péče o zámecké parky, byly vytipovány stromy ke kácení a ošetření, spolupráce při dokončování výsadeb v palmovém skleníku.

Smlouva o spolupráci se správou Národního parku Podyjí byla doplněna o odborný průzkum a vyhodnocování lesoparkových úprav a historické komponované krajiny v širším areálu státního zámku Vranov nad Dyjí.

Smlouva o spolupráci s Výzkumným ústavem Silva Taroucy pro krajinu a okrasné zahradnictví v Průhonících byla plněna v rámci konkrétních úkolů při pořádání monitoringu světové památky UNESCO Lednicko-valtického areálu, kdy úkol zajišťoval Ing. Miloslav Vysloužil.

Nejvýznamnější akce:

Kraj Vysočina

Ledeč nad Sázavou, okres Havlíčkův Brod:

- dokončení akce regenerace zeleně v okolí hradu v rámci SFŽP (SFŽP = Státní fond životního prostředí ČR);
- obnova zeleně na hlavním náměstí v rámci SFŽP;

Pacov, okres Pelhřimov:

- dokončení regenerace porostů na hřbitově v rámci SFŽP;
- dokončení kompletní revitalizace parku A. Sovy;
- zahájení obnovy ploch v okolí zámku, bývalé rajské zahrady;

Pelhřimov, okres Pelhřimov:

- dokončení akce regenerace zeleně na hřbitově v rámci SFŽP;
- zahájení akce regenerace porostů v děkanské zahradě;
- kompletní obnova zeleně v ulici třída Legií;

Rožnov pod Radhoštěm, okres Vsetín: obnova hlavní lipové aleje v městském parku, I. etapa;

Valašské Meziříčí, okres Vsetín:

- ukončení akce kompletní regenerace zámeckého parku v rámci SFŽP;
- instalace informačních panelů naučné stezky v okolí zámku a v parku.

Technické památky

Nejvýznamnější akce:

Jihomoravský kraj

Adamov, okres Blansko, Stará huť: obnova navážky vysoké pece;

Blansko, okres Blansko, huť Klamovka: částečná obnova střešní krytiny;

Brno, Brno-město, hlavní nádraží: jednání pro připravovaný přesun nádraží;

Brno, Brno-město, průmyslový areál Vaňkovka: pokračování v rekonstrukci a reanimaci bývalého průmyslového areálu;

Čvrčovice, okres Břeclav, farní kostel: obnova věžního hodinového stroje;

Chvalkovice, okres Vyškov, větrný mlýn holandského typu: dokončení obnovy šindelové střechy, krovu, otočného mechanismu střechy, palečného kola s hřídelí a lopat;

Kuželov, okres Hodonín, větrný mlýn holandského typu: oprava studny;

Lednice, okres Břeclav, zámek: obnova vlajkového stožáru;

Letonice, okres Vyškov, kostel sv. Mikuláše: obnova zvonu;

Rudice, okres Blansko, větrný mlýn holandského typu: pokračování celkové obnovy;

Ruprechtov, okres Vyškov, větrný mlýn: obnova šindelové střešní krytiny a konzervace konstrukce Halladyovy turbíny;

Starý Podvohrov, okres Hodonín, větrný mlýn německého typu: dokončení celkové obnovy;

Sudoměřice, okres Hodonín, výklopník: pokračování rekonstrukce, dokončena obnova střechy a schodiště;

Veselí nad Moravou, okres Hodonín: oprava statiky budovy turbogenerátoru;

Veverská Bítýška, okres Brno-venkov, Jarošův mlýn: oprava jezu k náhonu;

Vranov nad Dyjí, okres Znojmo, přehrada: dokončení rekonstrukce vývaru pod hrází;

Zbýšov, okres Brno-venkov, důl Simson: obnova střechy těžní budovy.

Kraj Vysočina

Brtnice, okres Jihlava, most u radnice: dokončení celkové obnovy;

Dalešice, okres Třebíč, pivovar: pokračování obnovy areálu;

Dolní Libochovná, okres Žďár nad Sázavou: most u rybníka, dokončení obnovy;

Luka nad Jihlavou, okres Jihlava, oranžerie: rekonstrukce pro obytné účely;

Nedvědice, okres Žďár nad Sázavou, dřevěná krytá lávka: celková obnova havarijní památky;

Rančňov, okres Jihlava, bývalý vodní mlýn: pokračování obnovy;

Telč, okres Jihlava, parní mlýn: pokračování celkové obnovy a dokončení restaurování parního stroje včetně jeho zastřešení;

Věžnice, okres Jihlava, kamenný most: dokončení celkové obnovy;

Vojslavice, okres Pelhřimov, kostel: obnova zvonu a zvonové stolice.

kraj Zlínský

Bystřička, okres Vsetín, přehrada: rekonstrukce vodního díla, dokončena obnova návodního a vzdušného líce hráze a spodní výpusti;

Fryšták, okres Zlín, přehrada: obnova vodního díla, dokončena byla celková rekonstrukce objektu technologie;

Velehrad, okres Uherské Hradiště, bazilika: obnova zvonů;

Velehrad, okres Uherské Hradiště, most přes Salašku: celková obnova.

Zlín, okres Zlín, „mrakodrap“ č. 21: restaurování „Baťova výtahu“ při celkové obnově budovy.

Lidové stavitelství

Stěžejní v rámci péče o vesnické stavby a sídla byly, pomineme-li běžnou agendu dle § 14 zákona 20/87 Sb. ve znění pozdějších předpisů, úkoly stanovené MK ČR, zejména Program péče o vesnické památkové rezervace, zóny a krajinné zóny.

Bylo vybráno 16 objektů pro alokaci částky od MK ČR ve výši 2.300.000 Kč. Návrh alokace byl zpracován a předložen MK ČR.

Pro vybrané objekty byla zpracována odborná vyjádření a metodické pokyny. Obnova památek je průběžně sledována spolu s dalšími orgány státní památkové péče, s pověřenými obecními a krajskými úřady. Ukončení prací v závěru měsíce listopadu a prosince bylo odborně posouzeno a zpracovány zápisy.

Žel, znovu konstatujeme, že finanční prostředky jsou Ministerstvem kultury uvolňovány teprve v podzimních měsících a že některé obnovné práce na památkách (kupř. Veletiny, Vlčnov) byly zahájeny v měsíci říjnu, což považujeme z hlediska kvalitní realizace a povětrnostních podmínek za závažné pochybení. NPÚ ÚOP v Brně však nemá k dispozici žádné nástroje, kromě osobních intervencí u vlastníků a pí-

semných upozornění, aby nastala změna v termínech přidělování finančních prostředků a zahájení obnovy.

Pracovníci OS – specialisté pro lidové stavitelství a vesnická sídla, se účastnili práce územní výběrové komise tzv. havarijního fondu vedeného územním konzervátorem.

OS (Dr. Kovářů) zajistila odbornou stránku výstavy Vinohradnické stavby na jižní a jihovýchodní Moravě (realizace ve Vlčnově, Uherském Hradišti, Kunovicích, budova NPÚ ÚOP v Brně)

Vybrané významné akce:

Senetářov čp. 32, okr. Blansko: pokračování obnovy hliněných omítek objektu;

Vysoká čp. 16, okr. Havlíčkův Brod: I. etapa statického zajištění objektu;

Pohled čp. 16, okr. Havlíčkův Brod: dokončení obnovy a zahájení muzejního provozu;

Dudín čp. 42, okr. Jihlava: I. etapa statického zajištění objektu;

Třeštice čp. 14, okr. Jihlava: obnova roubené části objektu;

Senožaty čp. 74 a 75, okr. Pelhřimov: pokračování obnovy střešního pláště stodoly usedlosti;

Stropešín čp. 17, okr. Třebíč: pokládka nové doškové střechy;

Boňov čp. 4, okr. Třebíč: oprava střechy stodoly;

Petrovice čp. 10, okr. Znojmo: pokládka nové doškové střechy;

Šatov čp. 161, okr. Znojmo: pokračování obnovy objektu;

Ubušín čp. 17, okr. Žďár n. S.: I. etapa celkové obnovy objektu;

Krátká čp. 19, okr. Žďár n. S.: dokončení obnovy střech a roubení obytné části usedlosti;

V rámci průzkumu usedlostí německého etnika na Mikulovsku bylo provedeno zkoumání Pavlova, Dolních Věstonic a Horních Věstonic, součástí jsou stavebně historické průzkumy Pavlov usedlost čp. 83 v Pavlově, Dolních Věstonic, domů čp. 4, 5, a Horních Věstonic, fary.

V roce 2004 byl vypracován Plán zásad památkové ochrany vesnické památkové zóny Zvonovice. Bylo zpracováno 53 objektů včetně fotodokumentace, u kulturních památek přiložen seznam vlastníků od 17. století, u 22 objektů provedeno orientační zaměření půdorysu. Úvodní zpráva obsahuje historii obce a vyhodnocení zástavby na území vesnické památkové zóny.

Archivní průzkumy

Archivní průzkumy provedené v průběhu roku 2004 nadále zajišťovaly pramenné podklady, přispívající ke kompletaci dostupných informací při zajištění odborné stránky vyjádření pro obnovu památek a projektu Věda a výzkum, zpracovávaných převážně pracovníky OS. Provedeny byly, podobně jako i v roce předšlém, zejména archivní rešerše a vyhledány byly historické mapy a plánová dokumentace z moravských archivů a muzeí. Byl dokončen archivní průzkum zámeckých kašen přelomu manýrismu a baroku na Moravě, zaměřený na přípravu textů odborné výstavy „Kámen a voda“ na SZ v Bučovicích, prezentované od června do srpna roku 2004. Mezi studovanými prameny, pocházejícími převážně ze 17.–19. století, byl výjimkou nález pergamenového zlomku breviáře z konce 12. století v opatské kapli zvané Šebestiánka kláštera Louka ve Znojme, který byl paleograficky zpracován a zahrnut do Katalogu českých a moravských rukopisných zlomků do XII. století. Též z louckého kláštera byly zpracovány pramenné doklady, nalezené při archeologickém průzkumu, charakteru domácích klášterních účtů. V bývalé sýpce zámku v Bučovicích byly zpracovány nápisy na omítkových vrstvách stěn a komínů.

V projektu Věda a výzkum dále pokračovaly archivní průzkumy (rešerše, plány, ikonografický materiál) pro dokumentaci drobné zahradní architektury a zámeckých oranžerií, skleníků a fíkoven na JM. Dále byl zpracován výběrový soubor dochovaných stavebních plánů vrchnostenských obytných, patronátních a hospodářských budov bývalých velkostatků na území jižní Moravy. Soupis dochované plánové dokumentace byl selektován z archivních fondů Moravského zemského archivu v Brně a má podobu katalogu, nabízejícího popis plánu, jeho uložení ve fondu MZA v Brně a dokumentační foto. Zpracovány byly velkostatky Bučovice, Kunštát, Letovice, Lomnice u Tišnova a Rájec nad Svitavou. Studovány byly fondy velkostatků (spisová agenda, mapy a plány), ústřední správy rodinných archivů a fond Lichtenštejnského stavebního archivu pro panství Bučovice. Důvodem zpracování výběrového katalogu plánové dokumentace velkostatků bylo jeho další možné využití pracovníky PÚ, impulsem se staly mnohé zaznamenané ztráty, někdy i nedostupnost původního plánového fondu velkostatku. Celkem bylo zpracováno cca 450 plánů, soubor je uložen na CD-ROM.

Odbor informací

Evidence památek

Nemovitě památky – vedení regionálního rejstříku Ústředního seznamu kulturních památek na území Jihomoravského kraje, kraje Vysočina a Zlínského kraje, zpracovávání evidenčních listů nově prohláše-

ných kulturních památek, zpracování chybějících evidenčních listů u již prohlášených kulturních památek, průběžné doplňování evidenčních listů a zaznamenávání změn, zajišťování činnosti Územní komise pro posuzování předložených návrhů na prohlášení věci za kulturní památku, zajišťování Obnovy identifikace nemovitých kulturních památek v České republice na území výše uvedených krajů, obsluha badatelů (72 badatelů – 1757 evidenčních listů nemovitých kulturních památek, 18 badatelů – 1542 evidenčních listů movitých kulturních památek)

Movité památky – Základní evidence mobiliárních fondů – odborné zpracovávání mobiliárních fondů SZ Buchlovice, Náměšť nad Oslavou, Rájec nad Svitavou, spolupráce při vytváření celostátních metodik evidence mobiliárních fondů, spolupráce při vytváření celostátní metodiky pro inventury kulturního mobiliáře, identifikace původního mobiliáře hradu Veverí, zpracování salmovské grafické sbírky uložené na SZ Rájec nad Svitavou

Dokumentace památek

Foto- a videodokumentace, zpracování přírůstků archivních fondů (foto- a videodokumentace, archivní fond CD-R a DVD, písemné materiály, mapy, plány, restaurátorské průzkumy a záměry, závěrečné restaurátorské zprávy, SHP, výstupy institucionálního výzkumu apod.) a předaných spisů, koordinace monitoringu památek UNESCO

Průzkumy památek

Dokončeny, zpracovány, případně aktualizovány následující stavebně historické průzkumy:

Bučovice – zámek (dokončení), Jaroměřice nad Rokytnou – zámek (2. část), Koberovice – Bělský statek, Kroměříž – zámek (dílní SHP), Milotice – zámek – objekt tzv. staré pošty, Přímětice – kostel sv. Markéty, Šatov – dům čp. 28, Znojmo – Louka – premonstrátský klášter

Zabezpečení památek

Pokračování v integrovaném systému ochrany, videodokumentaci církevních objektů, do databáze systému MacArt Pro v předepsané formě komplexně převedeno a zpracováno 3200 církevních předmětů, vydávání osvědčení podle zákona č. 71/1994 Sb. pro předměty kulturní hodnoty (přijato 37 žádostí – u 12 předmětů zpracován návrh na prohlášení věci za kulturní památku, pro 23 předmětů vydáno osvědčení, 2 žádosti byly žadatelem staženy zpět), digitalizace žádostí, předání pilotnímu pracovišti pro ISO, spolupráce s Policií ČR při pátrání po odcizených předmětech, jejich identifikace, odborné posudky (celkem 216 posudků), spolupráce na Katalogu odcizených děl – revize údajů v terénu a vypracování cca 30 popisů pro katalog.

Odborná knihovna

406 přírůstků řádně katalogizováno v digitální i listkové podobě, průběžná digitalizace listkových katalogových záznamů, revize knihovního fondu studovny, zpracování nového knihovního řádu v návaznosti na začlenění odborné knihovny do sítě veřejných knihoven, zpracování bibliografie časopisů *Zprávy památkové péče za rok 2004*, *Zprávy Státního památkového ústavu / MONUMENTORUM MORAVIAE TUTELA*, *Sborník prací filozofické fakulty brněnské univerzity*, řada uměnovědná – F 23 – 29, Průzkumy památek, roč. 1994 – 2000 (celkem 2296 záznamů).

Mezinárodní spolupráce

V rámci institucionální VaV NPÚ ÚOP v Brně, úkol *Teorie památkové péče III – památkář Alois Riegl* studium literatury v knihovně Uměleckohistorického institutu Vídeňské univerzity (PhDr. Petr Kroupa, Mgr. Lenka Kalábová, Mgr. Lenka Šabatová) – březen, květen

Odborná exkurze NPÚ ÚOP v Brně na výstavu „*Gotika*“ v Národní galerii v Bratislavě (PhDr. Petr Kroupa, Mgr. Lenka Kalábová, Mgr. Lenka Šabatová) – březen

Přednáška na mezinárodním semináři k monitoringu památek UNESCO na Slovensku pořádaném Pamiatkovým úradom SR – B. Štiavica – *Zkušenosti z monitoringu památek UNESCO* (Mgr. Vlastimil Sochor, Mgr. Jitka Matuszková, Dr.) – říjen

Přednáška na mezinárodním semináři „*Problematika zachovania autenticity a integrity so zvláštnym dôrazom na ohrozenú ľudovú architektúru a osobitne na lokality zapísané na Zoznam svetového dedičstva*“ pořádaném Pamiatkovým úradom v Chvojnici pri Prievidzi. (Mgr. Jitka Matuszková, Dr.)

Účast na mezinárodním semináři „*Problematika zachovania autenticity a integrity so zvláštnym dôrazom na ohrozenú ľudovú architektúru a osobitne na lokality zapísané na Zoznam svetového dedičstva*“ pořádaném Pamiatkovým úradom v Chvojnici pri Prievidzi. (Mgr. Jitka Matuszková, Dr., Mgr. Vlastimil Sochor) – 3. – 5. 11.

V roce 2004 navštívili zámek Lednice zástupci World Monuments Fund pan John Stubbs a paní Bonnie Burnham. Jednalo se o spolupráci při památkové obnově minaretu a případné finanční paricipaci WMF z New Yorku. Ze strany NPÚ Brno a správy zámku byly vypracovány podklady a v současné době probíhají jednání.

Správa zámku v Lednici spolupracuje již několik let s nadací Jonathan Anna Stichting z Amsterdamu při výsadbách v parku. V roce 2004 nadace darovala 300

kusů satenic tulipánů a přispěla částkou 163.000 Kč na restaurování basreliéfu Křížová cesta v zámecké kapli. V minulých letech byly díky této nadaci restaurovány obrazy a oltář včetně celého presbytáře.

Publikační, výstavní a prezentační činnost

Publikace

Památková péče na Moravě/Monumentorum moraviae tutela 8/2004. Hradky a zámky. Časopis NPÚ ÚOP v Brně, ISBN 80-86752-29-1, ISSN 1214-5327, německé a anglické resumé

Zdeněk NOVÁK – Jan DVOŘÁK – Eva DVOŘÁKOVÁ: *Kamélie*, ISBN 80-86752-14-3

Jitka MATUSZKOVÁ – Věra KOVÁŘŮ: *Vinohradnické stavby na Moravě/Viticultural Buildings of Moravia*, ve spolupráci s nakladatelstvím ERA, ISBN 80-7366-001-6

Jan SEDLÁK: *Brno secesní. Deset kapitol o architektuře a umění kolem roku 1900*. Ve spolupráci s nakladatelstvím ERA. ISBN 80-7366-010-5

Aleš FILIP: *Secesní chrámy na Moravě a ve Slezsku. Sakrální umění kolem roku 1900*. Ve spolupráci s nakladatelstvím Barrister and Principal, ISBN 80-86598-63-2

Jitka MATUSZKOVÁ ed.: *Steré stezky 9/2004. Sborník referátů*, ISBN 80-86752-17-8

Bohdana FABIÁNOVÁ: *Uherčice – zámek na hranici*, ISBN 80-86752-18-6

Jana PETROVÁ – Jan PÖMERL: *Jaroměřice na Rokytanu – zámek*, ve spolupráci s nakladatelstvím Gloriet, ISBN 80-86752-15-1 Č, 80-86752-24-0 A, 80-86752-25-9 N.

Marek HANZLÍK: *Lipnice*, ve spolupráci s nakladatelstvím Gloriet, ISBN 80-86752-27-5

Jiří NOVOTNÝ – Bořek ŽIŽLAVSKÝ: *Kaple sv. Barbory a vrch Modla*, ve spolupráci s nakladatelstvím Gloriet, ISBN 80-86752-28-3

Výstavy, prezentace a koncerty

Organizované publikačním oddělením

Regiontour 2004 – zajištění prezentace všech pracovišť Národního památkového ústavu na veletrhu turistických možností v regionech Regiontour 2004 na brněnském výstavišti, prezentace brněnského pracoviště.

Stalo se o Vánocích – první výstava v nově otevřených výstavních prostorách Galerie Sklepení na ná-

městí Svobody. Vánoce očima našich předků, jejich duchovní a hmotná podstata.

Vinohradnické stavby na Moravě – panelová putovní výstava. Vytvoření panelů, instalace ve Vlčnově a v Uherském Hradišti.

Organizované správami SHZ ve spolupráci s odborem SHZ a s publikačním oddělením

SZ Rájec na Svitavou

Kamélie a křídla motýlů – tradiční výstava sbírky kamélií ze zámeckého zahradnictví

Výstava starých pohlednic zámku v Rájci nad Svitavou – sbírka pohlednic Jana Dvořáka – sezonní výstava v zámecké kapli

Rájecké jirňky – podzimní výstava tentokrát společně s obrazy ze zámecké sbírky

SZ Lysice

Výstava historického zahradního nářadí – tradiční výstava se zahradnickou tematikou v zámecké oranžérii

Výstava obrazů Štěpánky Brodecké

Pimprdlata na zámku – výstava loutek

Letní setkání – výstava tapisérií a obrazů Evy Hudcové a Hany Langové

Tapiserie, obrazy a miniatury M. Kollárové

Květinové výstavy: *Jaro na zámku a Květinové soaré, Vánoce na zámku*

SZ Vranov nad Dyjí

Krajka na zámku a v podzámčí – pravidelná tematická výstava věnovaná uměleckému řemeslu v zámecké kočárovně

Vranovská lilie – výstava květinových aranžmá v Sále předků a v kapli

Vánoční motivy 2004 – výstava soch, obrazů, betlémů a vánočních ozdob z dob minulých i ze současnosti

SZ Bučovice

Kámen a voda – manýristické zámecké fontány a objekty sochaře Františka Svátka

SZ Náměšť nad Oslavou

Výstava zámecké mineralogické sbírky z konce 18. století na I. arkádní chodbě

SH Veverčí

Výstava plastik nadpřirozených bytostí použitých v heraldice české a moravské šlechty

SH Pernštejn

Podzim na Pernštejně – výstava květin, plodů a dalších darů podzimu v hradních interiérech

Vánoce na hradě – první ročník vánočních výstav a jarmarku v areálu hradu

Celoživotní vzdělávání pracovníků památkové péče

Semináře a přednášky

Mezinárodní sympóziu věnované granulitu z náměšťské lokality. SZ Náměšť nad Oslavou ve spolupráci s Univerzitou v Salcburku, Moravským zemským muzeem a Českou geologickou společností.

9. ročník semináře Staré stezky. Novinkou byla odborná exkurze po stopách starých cest v okolí Lipůvky.

Odborně metodický den na téma SHP – 11. listopadu 2004 (PhDr. Petr Kroupa)

Aranžování květin v historickém prostředí, tentokrát na SZ Vizovice

Soupis podaných návrhů na zapsání movitých a nemovitých kulturních památek

Nemovitě

kraj	okres	obec	památk
Jihomoravský	Blansko	Lomnice	budova bývalé hasičské zbrojnice
	Blansko	Vanovice	fara českobratrské církve
	Blansko	Zbraslavce	soubor věcí bývalé hrnčářské hospody čp. 5
	Brno-město	Brno-Komín	soubor věcí vodní elektrárny
	Brno-město	Brno-Veverí	bytový dům Kotlářská
	Brno-město	Brno-Kr. Pole	soubor budov zv. Staré Semilasso
	Brno-město	Brno-Kr. Pole	tzv. zámek s předzámčím-panský dvůr, Mojmírovo nám./Božetěchova 1,3/Metodějova 1
	Brno-město	Brno	socha sv. Jana Nepomuckého v chodbě domu čp. 106, Běhounská 3/5 – součást nemovitosti
	Brno-město	Brno - Horní Heršpice	poklona sv. Jana Nepomuckého se sochou sv. Jana Nepomuckého, Kaštanova ul.
	Brno-venkov	Borač	silniční most
	Brno-venkov	Ivančice	dům Palackého nám. čp. 87
	Břeclav	Mikulov	ohradní zeď bývalé bažantnice v ul. Na hradbách
	Břeclav	Němčičky	poklona sv. Floriána
	Břeclav	Němčičky	Hulatův sklep
	Hodonín	Hodonín	kaple sv. Alžběty
	Vyškov	Lysovice	dům čp. 80
	Vyškov	Zvonovice	dům čp. 44
	Vyškov	Zvonovice	dům čp. 57
	Znojmo	Hostim	tzv. Červený mlýn s areálem
	Znojmo	Hostim	hospodářský dvůr - bývalý pivovar čp. 93 a 187
	Znojmo	Hostim	dřevěný přístřešek na pumpu
	Znojmo	Hostim	trojboká poklona, parcela č. 249/38
	Znojmo	Hostim	poklona I. u silnice do Blatnice, parcela č. 360/32
	Znojmo	Hostim	poklona II. u silnice do Blatnice, parc. č. 360/30
	Znojmo	Olekovice	socha sv. Floriána, výklenek fary – součást nemovitosti
	Znojmo	Štítary	sýpka čp. 64
	Znojmo	Tvoříhráz	bývalý zámek přestavěný na sýpku
Vysočina	Havlíčkův Brod	Havlíčkův Brod	hřbitov u kostela sv. Vojtěcha
	Havlíčkův Brod	Sázavka	evangelická modlitebna
	Havlíčkův Brod	Krucemburk	evangelická modlitebna
	Havlíčkův Brod	Krucemburk	evangelický hřbitov
	Jihlava	Jihlava	budova sokolovny čp. 12, Tyršova
	Třebíč	Dalešice	soubor staveb pivovaru čp. 71
	Třebíč	Dešov	usedlost čp. 30
	Třebíč	Horní Vilémovice	toleranční modlitebna s mobiliářem
	Třebíč	Třebíč - Podklášteří	dům Záměstí čp. 97
	Třebíč	Třebíč - Podklášteří	dům Záměstí čp. 19
	Třebíč	Třebíč	provozní budova UP závodů
	Žďár nad Sáz.	Dolní Loučky	železniční viadukt
	Žďár nad Sáz.	Jimramov	toleranční modlitebna včetně mobiliáře

Zlínský	Kroměříž	Kroměříž	soubor náhrobků
	Kroměříž	Kroměříž	malá vodní elektrárna Strž
	Kroměříž	Kroměříž	soubor 40 náhrobků na městském hřbitově
	Vsetín	Kladeruby	soubor věcí zemědělské usedlosti čp. 14
	Vsetín	Lhota u Kelče	kaple se dvěma zvony
	Vsetín	Pozděchov	kostel Českobratrské církve evangelické
	Zlín	Vizovice	budova sokolovny čp. 177

Movité

kraj	okres	obec	památka
Jihomoravský	Brno-město	Brno-Kr. Pole	zvon z roku 1667, kostel Nejsvětější Trojice
	Brno-město	Brno-Kr. Pole	zvon z roku 1702, kostel Nejsvětější Trojice
	Brno-město	Brno	relikviář s Turínským plátnem
	Brno-město	Brno	sochařské dílo – Kalvárie
	Brno-město	Brno	socha – Světloňoš
	Brno-město	Brno	socha – Anděl
	Brno-venkov	Doubravník	varhanní stroj, kostel sv. Kříže
	Brno-venkov	Hrušovany u Brna	socha – Poustevník, sv. Prokop
	Brno-venkov	Hrušovany u Brna	socha sv. Floriána
	Brno-venkov	Hrušovany u Brna	socha – Světec – sv. Jan
	Břeclav	Brod nad Dyjí	obraz sv. Jana Nepomuckého, kostel sv. Jana Nepomuckého
	Znojmo	Oleksovice	torzo křtitelnice, kostel Nanebevzetí Panny Marie
	Znojmo	Oleksovice	křtitelnice, kostel Nanebevzetí Panny Marie
	Znojmo	Oleksovice	socha sv. Floriána, požární zbrojnice
Vysočina	Havlíčkův Brod	Havlíčkův Brod	soubor obrazů z bývalého augustiniánského kláštera, Štáflova 2003
	Jihlava	Batelov	liturgické náčiní – kalich
	Pelhřimov	Kamenice nad Lipou	obraz Panny Marie Pomocné, děkanský kostel Všetech svatých
	Žďár nad Sáz.	Velké Meziříčí	mobiliář zámku
	Žďár nad Sáz.	Žďár nad Sáz.	vybraný mobiliář fary a farního kostela Nanebevzetí Panny Marie
Zlínský	Vsetín	Pozděchov	mobiliář kostela Českobratrské církve evangelické
	Zlín	Vizovice	mobiliář kaple Panny Marie Růžencové na Karažijce

Nově prohlášené movité a nemovité kulturní památky

Nemovité památky

kraj	okres	obec	památk
Jihomoravský	Blansko	Dlouhá Lhota	soubor věcí fary čp. 1
	Blansko	Kněževes	dům čp. 17
	Blansko	Lomnice u Tišnova	budova býv. panské sýpky čp. 266
	Blansko	Lomnice u Tišnova	dům čp. 212, Židovské nám.
	Blansko	Skalice nad Svitavou	budova nádražní vodárny
	Blansko	Újezd u Kunštátu	zemědělská usedlost čp. 22
	Blansko	Vanovice	budova fary Českobratrské církve evangelické
	Blansko	Zbraslavec	soubor věcí zemědělské usedlosti čp. 7
	Blansko	Žerůtky	dům čp. 7 a čp. 38
	Brno-město	Brno-Kníničky	opěrná zídka se smírčím kamenem, boží muka, Hrázní ul.
	Brno-město	Brno-Zábrdovice	budova býv. Dělnického domu čp. 292, Spolková 8
	Brno-venkov	Doubravník	dům čp. 24
	Brno-venkov	Ivančice	dům čp. 87, Palackého nám. 41
	Břeclav	Němčičky	poklona sv. Antonína Paduánského
	Břeclav	Němčičky	poklona sv. Floriána
	Břeclav	Němčičky	budova lisovny se sklepem „Hulatův sklep“
	Hodonín	Kněždub	dům čp. 137
	Hodonín	Kněždub	soubor věcí usedlosti čp. 166
	Hodonín	Ostrovánky	kaple Panny Marie
	Vyškov	Chvalkovice	litinové sousoší Cyrila a Metoděje
	Vyškov	Kobeřice	kamenný náhrobek s krucifixem – kostel sv. Jiljí
	Vyškov	Kobeřice	litinová socha sv. Jana Nepomuckého u kostela
	Vyškov	Kobeřice	soubor čtyř kamenných soch: socha sv. Cyrila, sv. Metoděje, sv. Dominika, sv. Josefa
	Vyškov	Lysovice	dům čp. 102
	Vyškov	Lysovice	kostel Srdce Ježíšova
	Vyškov	Pustiměř	smírčí kámen
	Vyškov	Rostěnice-Zvonovice	dům čp. 44
	Znojmo	Hostim	dřevěný přístřešek nad pumpou
	Znojmo	Hostim	zděná trojboká poklona s obrazem sv. Jana Nepomuckého
	Znojmo	Hostim	zděná poklona, parc. č. 260/30
	Znojmo	Hostim	zděná poklona, parc. č. 260/32
	Znojmo	Jaroslavice	socha Herkula a sv. Jana Nepomuckého v zámeckém parku
	Znojmo	Milčovice	soubor věcí býv. zájezdního hostince čp. 121
	Znojmo	Štítary	dům čp. 64
	Znojmo	Znojmo	dům čp. 121
	Znojmo	Znojmo	soubor dvou budov čp. 588, Vídeňská 6
Vysočina	Jihlava	Jihlava	budova sokolovny čp. 1565
	Jihlava	Jihlava	hraniční pylon, Heroltická ul.
	Pelhřimov	Nová Cerekev-Stanovice	špýchar usedlosti čp. 10
	Třebíč	Domamil	usedlost čp. 4

	Žďár nad Sázavou	Moravské Křižánky	soubor staveb usedlosti čp. 17
	Žďár nad Sázavou	Nové Město na Moravě	soubor budov čp. 2
	Žďár nad Sázavou	Ubušínek	usedlost čp. 1 a 42
	Žďár nad Sázavou	Velké Meziříčí	dům čp. 15, Náměstí 17
	Žďár nad Sázavou	Velké Meziříčí	dům čp. 78, Náměstí 2
Zlínský	Kroměříž	Kroměříž	kamenný kříž z roku 1735 na hřbitově
	Kroměříž	Kroměříž	kamenný pylon z roku 1727, Vejvanovského ul.
	Kroměříž	Kroměříž	sloupová boží muka
	Kroměříž	Kroměříž-Kotojedy	kaplička
	Kroměříž	Kroměříž-Těšnovice	sloupová boží muka se sochou Panny Marie
	Kroměříž	Kroměříž-Těšnovice	kamenná socha sv. Floriána
	Kroměříž	Kroměříž-Trávník	torzo kamenného kříže z roku 1782
	Kroměříž	Kroměříž-Bílany	kamenný kříž z r. 1777
	Kroměříž	Kroměříž	empírový pomník z r. 1823 na hřbitově
	Vsetín	Jarcová	boží muka
	Vsetín	Kelč	budova sýpky
	Vsetín	Kelč	dům čp. 6
	Vsetín	Kladeruby	soubor věcí zemědělské usedlosti čp. 14
	Vsetín	Pozděchov	soubor věcí kostela Českobratrské církve evangelické
	Vsetín	Valašské Meziříčí	soubor věcí nemovitostí čp. 486, Příční 9
	Vsetín	Velké Karlovice	roubená kaple se zvonící
	Zlín	Vizovice	budova sokolovny čp. 177, Tyršova ul.
	Zlín	Vizovice	soubor věcí „kaple na Karažijce“ – budova kaple, mobiliár: oltář Panny Marie Růžencové, dva listinné doklady, dvojice obrazů, čtyři oltářní svícny, lampa na věčné světlo, dvě dřevěné lavice

Movité kulturní památky prohlášené Ministerstvem kultury v roce 2004

kraj	okres	obec	památk
	Brno-město	Brno	soch. dílo – Kalvárie
	Brno-město	Brno	obraz – Sv. Cyril a Metoděj
	Brno-město	Brno	soch. dílo – Světec
	Brno-město	Brno	soch. dílo – Světice
	Brno-venkov	Blažovice	Ukřižovaný Kristus
	Brno-venkov	Hrušovany u Brna	soch. dílo – Poustevník (sv. Prokop ?)
	Brno-venkov	Hrušovany u Brna	soch. dílo – Sv. Florián
	Brno-venkov	Hrušovany u Brna	soch. dílo – Sv. Jan
	Brno-venkov	Hrušovany u Brna	soch. dílo – Sv. Antonín Paduánský
	Znojmo	Dýmnice	dřevěné sousoší Pieta – ve zvonici
	Znojmo	Oleksovice	kamenná socha sv. Floriána z výklenku fary
	Znojmo	Oleksovice	socha sv. Floriána – v budově požární zbrojnice
	Znojmo	Oleksovice	soubor věcí křtitelnice: vlastní křtitelnice z kamene a dřeva, polychromovaná závěsná dřevorezba Ducha svatého ve svatozáří
	Znojmo	Oleksovice	torzo středověké kamenné křtitelnice – depozitář kostela Nanebevzetí Panny Marie
Vysočina	Jihlava	Klatovec	liturgický předmět – kalich
	Pelhřimov	Proseč-Obořiště	hlavní oltář v zámecké kapli sv. Rocha
	Pelhřimov	Proseč-Obořiště	obraz Ukřižování s Maří Magdalenou pod křížem, v zámecké kapli sv. Rocha
	Pelhřimov	Proseč-Obořiště	obraz Nanebevzetí Panny Marie v zámecké kapli sv. Rocha
	Pelhřimov	Rynárec	soubor movitých věcí z kostela sv. Vavřince: hlavní oltář, dvanáct soch českých zemských patronů, křtitelnice, nástěnná kartuš s reliéfem Kristova křtu, kazatelna
Zlínský	Kroměříž	Kroměříž	empírový pomník z roku 1823 na hřbitově
	Vsetín	Pozdřechov	soubor věcí kostela Českobratrské církve evangelické
	Vsetín	Střítež nad Bečvou	varhany
	Zlín	Napajedla	soubor dvou stojanových rokokových svícňů – světlonošů v budově fary

Přírůstky restaurátorských zpráv a dalších dokumentů

(SHP, archeologické zprávy, výčet bez komentáře)

Archiv map a plánů – SHP

kraj	okres	obec	památky
Jihomoravský	Brno-město	Brno	nám. Svobody 20 nám. Svobody 17 pro rekonstrukci Beethovenova 4 Dominikánská 1, 3, 5/7 Františkánská 9 Lidická 12 Orlí 16 Orlí 19/21
		Zábřovice	kostel sv. Kunhuty
	Brno-venkov	Tišnov	Porta Coeli I. část II. část ikonografie
	Břeclav	Dol. Věstonice	č.p. 49
	Valtice	Belvédér	II. č. doplňky
	Hodonín	Milovice	zámek – Stará pošta
	Vyškov	Bučovice	zámek
	Znojmo	Prácheň Uherčice	kostel Neposkvrněného početí P. Marie zámek
Vysočina	Havl. Brod	Gol. Jeníkov	věž
		Havl. Brod	č.p. 19 historické jádro kaple Nejsvětější Trojice město
		Herálec	zámek I. etapa
		Hostačov	zámek
		Chotěboř	zámek I. etapa
		Jitkov	tvrz I. etapa
		Klášter u Vilémova	zámek
		Ledeč n/Sáz.	hrad Mlýnská ul. č.p. 76
		Lípa	tvrz I. etapa
		Lipnice	lovecký zámek
		Loukov	kostel sv. Markéty
		Lučice	kostel sv. Benedikta
		Nový Studenec	zámek
		Okrouhlice	zámek
		Oslavany	zámek
		Pohled	klášter
		Přibyslav	zámek
		Rohovec	zřícenina
		Rozsochatec	zámek
		Smilov	zámek
		Světlá n/Sáz.	Zámek
		Štoky	zámek č.p. 59

	Havl. Brod	Věž Vilémov Vilémovice Zahrádka Železné Horky	zámek I. část zámek zámek kostel sv. Víta tvrz
	Žďár n/Sáz.	Nedvědice	Pernštejn – zahrada drobná architektura plánová dokumentace I. část archivní přílohy
Zlínský	Kroměříž	Kroměříž	Arcibiskupský zámek a zahrady

Restaurátorské zprávy

kraj	okres	obec	památk	termín akce
Jihomoravský	Blansko	Blansko	kostel sv. Paraskivy – fragment ikonostasu	2003-2004
		Boskovice	rezidence, kamenné prvky	X./04
		Letovice	lékárna Milosrdných bratří – II. etapa nástěnné malby	11/03 - 03/04
		Lomnice	kašna	08/03 - 09/04
		Lysice	SZ, přizvední stolec	2004
		Lysice	SZ, komoda	2004
		Rájec nad/Svit.	SZ, komoda (inv. č. 83/420)	2004
		Rájec nad Svit.	SZ, komoda (inv. č. 48/421)	2004
	Brno-město	Staré Brno	bazilika Nanebevzetí PM – sousoší v tympanonu	VI.04
	Brno-město	Vídeňská 27	kostel sv. Leopolda – nástěnné malby na kůru	2003-2004
	Brno-město	Pisárky	sousoší Nový věk	2004
	Brno-město	Dominikánské n.	socha sv. JN – balustráda	VI./04
	Brno-město	Moravské n. 2	kostel sv. Tomáše – kostelní lavice	01/04-02/04
	Brno-město	Brněn. Ivanovice	socha sv. JN	VII.04
	Brno-město	Brněn. Ivanovice	socha sv. Floriána	2004
	Brno-město	tř.kpt. Jaroše 10	dům – štuková výzdoba průjezdu	05/04-06/04
	Brno-město	Dominikánské n.	Nová radnice – Sňatková síň – portál	VIII./04
	Brno-město	Tuřany	sousoší PM	2004
	Brno-město	Radnická 8	kamenné prvky pavlače	VIII./04
	Brno-město	Mečová 5	portál	08/04 – 09/04
	Brno-město	Chrlice	socha sv. JN	2004
	Brno-město	Petrov	kostel sv. Petra a Pavla – kamenné ostění	10/03 - 08/04
	Brno-město	Božetěchova	kostel Nejsvětější Trojice – parapetní mříž	08/04 - 11/04
	Brno-město	Vídeňská 78	dva páry vstupních dveří	07/04 - 09/04
	Brno-město	Mendlovo nám.	klášter augustiniánů – strop a omítka	09/04 - 12/04
	Brno-město	Božetěchova	kostel Nejsv. Trojice – fasáda průčelí a soch. výzdoba	09/04 - 11/04
	Brno-město	Masarykova 32	dům U tří kohoutů	X./04
	Brno-venkov	Rajhrad	Benediktinský klášter – interiér knihovny I. část	1999 – 2004
	Brno-venkov	Rajhrad	Benediktinský klášter – interiér knihovny II. část	1999 – 2004
	Brno-venkov	Rajhrad	Benediktinský klášter – interiér knihovny III. část	1999 – 2004
	Brno-venkov	Požořice	kamenné sousoší Ukřižování	09/04 - 11/04
	Břeclav	Lednice	SZ, lustr mosazný 24-ramen	10/03-06/04
	Břeclav	Lednice	SZ, lustr mosazný 18-ramen	10/03-06/04

	Břeclav	Mikulov	hrobka Dietrichsteinů – obnova J lodi	2001 – 2004
	Břeclav	Valtice	kostel Sv. Augustina – sochařská výzdoba	2004
	Břeclav	Podivín	Janův hrad – kamenné prvky	06/04 - 08/04
	Břeclav	Poštorná	kostel Navštívení PM – kamenné prvky	06/04 - 07/04
	Břeclav	Valtice	radnice – schodiště	X./04
	Břeclav	Diváky	kostel Nbvz. PM – vitráže	06/04 - 10/04
	Břeclav	Vlasatice	kostel sv. Jana Křtitele – hlavní portál	10/02 - 06/04
	Břeclav	Starovičky	boží muka	06/03 - 05/04
	Hodonín	Bohuslavice	kostel sv. Filipa a Jakuba – nást. malby	2003-04
	Hodonín	Dolní Bojanovice	dřevěný kříž	06/04-09/04
	Hodonín	Milotice	SZ – čalouněné křeslo	2004
	Hodonín	Strážnice	socha Immaculaty	08/04 - 12/04
	Vyškov	Rostěnice	socha sv. J. Nepomuckého	2004
	Vyškov	Ruprechtov	kříž	09/04 - 10/04
	Vyškov	Pustiměř	sousoší sv. J. Nepomuckého	2004
	Vyškov	Ruprechtov	repase litinového soklu a kříže	09/04 - 10/04
	Vyškov	Dědice	fara – obraz, II. etapa	2003 - 2004
	Znojmo	Prácheň	kostel Neposkvrněného početí PM – čtyři nástěnné malby	02/04 - 03/04
Vysočina	Havlíčkův Brod	Herálec	socha sv. Floriána	2004
	Havlíčkův Brod	Dlouhá Ves	socha sv. JN – I. etapa	
	Havlíčkův Brod	Přibyslav	socha sv. Václava	2004
	Havlíčkův Brod	Golčův Jeníkov	Goltzova tvrz – nástěnné malby	IX./04
	Jihlava	Brtnice	zámek – dětský sekretář	2004
	Jihlava	Brtnice	zámek – skříň	2004
	Jihlava	Polná	kostel Nanebevzetí PM – skříň varhan	2003 - 2004
	Jihlava	Jihlava	Palackého 5, dům, 1. patro	04/07-05/04
	Jihlava	Třešť	Schumpeterova hrobka	09/04 - 11/04
	Jihlava	Jihlava	soubor plastik v areálu kostela sv. Jana Křtitele	2002 – 2004
	Pelhřimov	Pacov	kostel sv. Michala – hlavní oltář oltář sv. Josefa	04/04 - 08/04
	Pelhřimov	Pacov	kostel sv. Michala – dvojice chórových lavic	7.9.2004
	Pelhřimov	Pacov	židovský hřbitov – kamenné náhrobky	05/04 - 09/04
	Třebíč	Kněžice	zámek – dekorativní malba	01/04 - 02/04
	Třebíč	Třebíč	kostel sv. Martina – Ukřižovaný Kristus	01/04-03/04
	Třebíč	Blatnice	socha sv. J. Nepomuckého	2004
	Třebíč	Třebíč	kostel sv. Martina – Ukřižovaný Kristus	01/04-03/04
	Třebíč	Jemnice	socha sv. Anny Samotřetí	08/04-10/04
	Třebíč	Třebelovice	boží muka	08/04-10/04
	Třebíč	Třebíč	zámek – socha sv. J. Nepomuckého	05/04 - 08/04
	Třebíč	Třebíč	zámek – sousoší Piety	05/04 - 08/04
	Třebíč	Stařeč	kostel sv. Jakuba – relikviáře	2004
	Třebíč	Náměšť n/Osl.	sousoší Nejsvětější Trojice	08/04 - 12/04
	Třebíč	Dukovany	socha sv. Josefa	03/04 - 08/04
	Žďár n/Sáz.	Nové Veselí	sochy sv. JN, PM, sv. Floriána	2004
	Žďár n/Sáz.	Vojnův Městec	kostel sv. Ondřeje – oltář	2004
	Žďár n/Sáz.	Velké Meziříčí	kašna na náměstí	2004
	Žďár n/Sáz.	Bobruvka	boží muka	07/04-09/04

Zlínský	Žďár n/Sáz.	Škrdlovice	kříž	08/04-10/04
	Žďár n/Sáz.	Rozsochy	socha sv. JN a Arch. Michael	09/03 - 07/04
	Žďár n/Sáz.	Žďár n/Sáz.	kostel Nbvz. PM – I. etapa	2004
	Kroměříž	Holešov	pomník Bedřicha Smetany	05/04 - 09/04
	Kroměříž	Holešov	kříž s korpusem Krista	05/04 - 09/04
	Kroměříž	Bystřice p. Host.	zámek – kamenné ostění	IV./04
	Kroměříž	Holešov	socha sv. J. Nepomuckého	05/04-10/04
	Kroměříž	Kotojedy	kříž	07/04-10/04
	Kroměříž	Rataje	kříž, socha P. Marie	2004
	Kroměříž	Kroměříž	kostel Nanebevzetí PM – vitráže	2004
	Uherské Hradiště	Uh. Brod	fara – nástěnné malby	11/03-03/04
	Uherské Hradiště	Velehrad	klášter – barokní portál	2004
	Uherské Hradiště	Pitín	kříž	2004
	Uherské Hradiště	Uh. Ostroh	zámek – nádvorní fasáda	2004
	Uherské Hradiště	Pitín	socha P. Marie – rekonzervace	2004
	Uherské Hradiště	Komňa	kříž – rekonzervace	2004
	Vsetín	Val. Meziříčí	socha sv. Floriána	05/04 - 09/04
	Vsetín	Vsetín	zámek – sloupy na ochozu věže	04/04 - 11/04
	Vsetín	Jarcová	pískovcový kříž	05/04 - 10/04
	Vsetín	Rožnov p/Rad.	pomník Františka Palackého	05/04 - 08/04
	Zlín	Lešná	zámek a ZOO – parapetní desky	2003 - 2004
	Zlín	Valaš. Klobouky	pranyř	2004

Restaurátorské záměry a průzkumy:

kraj	okres	obec	památky
Jihomoravský	Blansko	Boskovice	měšťanský dům čp. 13
	Blansko	Lysice	SZ, barokní skříň
	Blansko	Křtiny	kostel Jména PM – iluzivní výmalba archit.
	Blansko	Lysice	SZ, 4 kožená alba
	Blansko	Lysice	SZ, knihovnický stůl, 3 ks,
	Blansko	Boskovice	socha Ježíše
	Blansko	Lomnice	kašna
	Blansko	Černá Hora	kostel – vstupní portál
	Blansko	Sloup	kostel – sokl kolem kostela
	Blansko	Lomnice	židovský hřbitov
	Blansko	Lomnice	židovský hřbitov – příloha 1
	Blansko	Lomnice	židovský hřbitov – příloha 2
	Brno-město	Dominikánské n.	socha sv. JN, balustráda
	Brno-město	Nová radnice	terasa Sňatkové síně
	Brno-město	Moravské nám.	kostel sv. Tomáše – kostelní lavice kartuš Ludvíka Raduita de Souches
	Brno-město	Božetěchova ul.	kostel Nejsv. Trojice – průčelí
	Brno-město	Zelný trh	divadlo Reduta
	Brno-město	Bosonohy	socha sv. Floriána
	Brno-město	Masarykova 32	dům U tří kohoutů
	Brno-město	Husovice	kostel Nejsv. Srdce Páně – vitráže

Brno-město	Masarykova – Josefská	obnova tří portálů
Brno-město	Bystřec	SH Veveří – rytířský sál
Brno-město	Staré Brno	klášter augustiniánů – knihovna
Brno-město	Komenského n. 6	budova JAMU – portál
Brno-město	Staré Brno	knihovna kláštera augustiniánů
Brno-město	Vídeňská 78	soklová část domu
Brno-město	SH Veveří	jídlna „Královského paláce“
Brno-město	SH Veveří	průjezd „Královského paláce“
Brno-město	Královo Pole	kostel Nejsv. Trojice – zábradlí
Brno-město	Denisovy sady	bronz. plastiky Obchod a Tolerance
Brno-město	Brněn. Ivanovice	ocha sv. Jana Nepomuckého
Brno-město	Vídeňská 78	dva páry vstupních dveří
Brno-venkov	Neslov	sloup Nejsvětější Trojice
Brno-venkov	Neslov	sloup Nejsvětější Trojice
Brno-venkov	Ivančice-Němčice	kříž s kamennou ohrádkou
Brno-venkov	Ivančice	kašna se sochou sv. Floriána
Brno-venkov	Rosice	zámek – kam. prvky arkádového nádvoří, kříž s kamennou ohrádkou
Brno-venkov	Oslavany	zámek – vstupní portál
Brno-venkov	Pozořice	sousoší Ukřižování
Brno-venkov	Těšany	pomník T. G. Masaryka
Brno-venkov	Pozořice	sousoší Ukřižování kříž
Břeclav	Nikolčice	kostel sv. Jakuba Většího – portály
Břeclav	Nikolčice	kostel sv. Jakuba Většího – ostění
Břeclav	Nikolčice	Rendez Vous – obnova exteriéru
Břeclav	Valtice	kostel sv. Augustina – průčelí
Břeclav	Hustopeče	kostel sv. Václava – truhla
Břeclav	Přibice	kostel – kněžiště
Břeclav	Hor. Věstonice	kříž u kostela
Břeclav	Boleradice	kostel sv. J. Křtitele – 2 náhrobní desky, ostění sakristie, sanktuárium
Břeclav	Podivín	kostel sv. Petra a Pavla – portál
Břeclav	Přibice	kostel sv. Jana Křtitele – obraz sv. J. K.
Břeclav	Přibice	kostel sv. Jana Křtitele – zlacení oltáře
Břeclav	Valtice	radnice
Hodonín	Žarošice	kostel sv. Anny – oratoře v lodi kostela
Hodonín	Milotice	SZ, 7 ks dřevěných sloupů
Hodonín	Veselí n/Mor.	kostel sv. Bartoloměje – obraz
Hodonín	Milotice	SZ, 4 svícny – zrcadlové relikviáře
Hodonín	Bohuslavice	socha sv. JN
Hodonín	Kyjov	socha sv. JN (před zámekem)
Hodonín	Kyjov	socha sv. JN
Hodonín	Dol. Bojanovice	kříž
Hodonín	Veselí n/Mor.	kříž
Hodonín	Žarošice	soubor barok. soch před kostelem sv. Anny
Hodonín	Ždánice	kostel Nanebevzetí PM – omítkové vrstvy

	Hodonín	Moravský Písek	socha sv. Jana Nepomuckého
	Vyškov	Vyškov	kostel Nanebevzetí PM – kam. prvky
	Vyškov	Slavkov u Brna	kostel Vzkříšení Páně – stratigraf. průzkum
	Vyškov	Slavkov u Brna	zámek – štukové hlavice pilastrů s rizalitu
	Vyškov	Vyškov	kostel PM – lustr 20ti světelný
	Vyškov	Vyškov	kostel PM – lustr 8- světelný
	Vyškov	Vyškov	kostel PM – lustr 8- světelný
	Vyškov	Račice	socha sv. Vendelína
	Vyškov	Studnice	socha sv. Jana Nepomuckého
	Vyškov	Rousínovec	socha sv. Jana Nepomuckého
	Vyškov	Vyškov	kostel Nanebevzetí PM – chórové lavice
	Vyškov	Vyškov	kostel PM – omítkové vrstvy
	Vyškov	Ruprechtov	místní hřbitov – litinový kříž
	Vyškov	Krásensko	místní hřbitov – litinový kříž
	Vyškov	Vyškov	kostel Nanebevzetí PM – chórové lavice
	Vyškov	Milonice	socha sv. Jana Nepomuckého
	Vyškov	Milonice	pískovcový kříž
	Vyškov	Slavkov u Brna	zámek – kamenné prvky
	Vyškov	Pustiměř	sousoší Kalvárie
	Znojmo	Jevišovice	zámek – 2 komíny
	Znojmo	Znojmo	kašna se sochou sv. Václava
	Znojmo	Vranov nad Dyjí	objekt pošty – fasáda se sgraf. výzdobou
Vysočina	Havlíčkův Brod	Přibyslav	kostel Nar. Jana Křtitele – „Sv. Vendelín“
	Havlíčkův Brod	Přibyslav	kostel Nar. Jana Křtitele – „Kristus“
	Havlíčkův Brod	Nový Studenec	vstupní portál zámku
	Havlíčkův Brod	Herálec	socha sv. Floriána
	Havlíčkův Brod	Golčův Jeníkov	kostel sv. Fr. Serafinského – kovaný kříž
	Havlíčkův Brod	Svatý kříž	kostel Nalezení Svatého Kříže
	Havlíčkův Brod	Okrouhlice	kaple sv. Rodiny – nástěnné malby
	Jihlava	Jihlava	muzeum – stanovení obsahu vlhkosti
	Jihlava	Jihlava	Muzeum Vysočiny – renesanční malba
	Jihlava	Polná	rabínský dům – omítky
	Jihlava	Jihlava	Mariánský sloup
	Jihlava	Třešť	hřbitovní kaple – socha anděla
	Jihlava	Polná	kostel Nanebevzetí PM – oltářní obraz
	Jihlava	Jihlava	kostel sv. Ignáce – 2 barokní zpovědi
	Jihlava	Polná	kostel Nanebevzetí PM – výtvarné výzdoby
	Jihlava	Polná	kostel sv. Jakuba Většího
	Pelhřimov	Jiřice	pomník padlým
	Pelhřimov	Pelhřimov	kaple PM Bolestné – 2 oratoře
	Pelhřimov	Počátky	kaple sv. Kateřiny – boční oltář
	Pelhřimov	Počátky	kaple sv. Kateřiny – boční oltář sv. D.
	Pelhřimov	Křemešník	kostel Nejsv. Trojice – stěny, sokly, sloupky, pilastry v postranních kaplích
	Pelhřimov	Velká Chyška	kostel sv. Jana křtitele – vitráže
	Pelhřimov	Pacov	výklenková kaplička

	Pelhřimov	Počátky	„Stará pošta“ – zasedací sál
	Pelhřimov	Pošná	kostel sv. Bartoloměje
	Pelhřimov	Božejov	boží muka
	Pelhřimov	Stanovice	špejchar
	Pelhřimov	Řečice	kostel sv. Jiří
	Třebíč	Jemnice	socha sv. Anny Samotřetí
	Třebíč	Jemnice	socha sv. J. Nepomuckého
	Třebíč	Mor. Budějovice	socha sv. J. Nepomuckého
	Třebíč	Mor. Budějovice	socha sv. Sarkandra
	Třebíč	Třebelovice	boží muka
	Třebíč	Tasov	socha sv. Jiří
	Třebíč	Tasov	socha sv. J. Nepomuckého
	Třebíč	Stařeč	kostel sv. Jakuba – 2 ks zlac. relikviáře
	Třebíč	Blatnice	socha sv. J. Nepomuckého
	Třebíč	Budišov	sousoší Svaté Rodiny
	Třebíč	Budišov	kostel sv. Gottharda – sousoší sv. Ant.
	Třebíč	Jaroměřice n/Rok.	sousoší Nejsvětější Trojice
	Žďár n/Sáz.	Žďár n/Sáz.	studniční kaple – revitalizace
	Žďár n/Sáz.	Žďár n/Sáz.	studniční kaple – studna
	Žďár n/Sáz.	Bobruvka	boží muka
	Žďár n/Sáz.	Žďár n/Sáz.	kostel Nanebevzetí PM – skříně
	Žďár n/Sáz.	Velká Bíteš	2 žulové kašny
	Žďár n/Sáz.	Březské	kříž
	Žďár n/Sáz.	Cikháj	litinový kříž
	Žďár n/Sáz.	Žďár n/Sáz.	farní úřad
	Žďár n/Sáz.	Velké Meziříčí	kašna sv. Floriána
	Žďár n/Sáz.	Prosetín	kostel sv. Markéty
Zlínský	Kroměříž	Chvalčov	bazilika PM Hostýnské – kam.ostění
	Kroměříž	Kroměříž	kostel PM – boční oltář
	Kroměříž	Kroměříž	kostel sv. Mořice – náhrobek L. Egkha
	Kroměříž	Kroměříž	kašna s delfíny
	Kroměříž	Kvasice	kostel PM – sochy sv. Donáta, Floriana
	Kroměříž	Rataje	kostel sv. Petra a Pavla – nástěnné malby
	Kroměříž	Morkovice	zámek – nástěnné malby
	Kroměříž	Holešov	náhrobek na židovském hřbitově
	Kroměříž	Svatý Hostýn	bazilika Nanebevzetí PM – rekon. podlahy
	Kroměříž	Kroměříž	Maxova studně
	Kroměříž	Kroměříž	Velké nám. 39 – kamenný portál
	Kroměříž	Kroměříž	kostel sv. Mořice – vitráže
	Kroměříž	Žalkovice	sochy sv. Cyrila a Metoděje
	Uherské Hradiště	Horní Němčí	kostel sv. Petra a Pavla – křtitelnice – záměr
	Uherské Hradiště	Horní Němčí	kostel sv. Petra a Pavla – křtitelnice – průzkum
	Uherské Hradiště	Horní Němčí	kostel sv. Petra a Pavla – dřevořezba
	Uherské Hradiště	Pitín	socha P. Marie
	Uherské Hradiště	Pitín	kříž
	Uherské Hradiště	Komňa	kříž (r. č. 8528)

Uherské Hradiště	Komňa	kříž (r. č. 8529)
Uherské Hradiště	Komňa	kříž (r. č. 8530)
Uherské Hradiště	Velehrad	kostel Nanebevzetí PM – 2 obrazy
Uherské Hradiště	Velehrad	bazilika Nanebevzetí PM – obraz
Uherské Hradiště	Velehrad	bazilika Nanebevzetí PM – zlacení, freska,...
Uherské Hradiště	Velehrad	kostel Nanebevzetí PM – kam., štuk. a kov. prvky
Uherské Hradiště	Velehrad	kostel Nanebevzetí PM
Uherské Hradiště	Velehrad	klášter – barokní portál
Uherské Hradiště	Velehrad	fara – malby
Uherské Hradiště	Buchlovice	SH Buchlov – obraz „Felčar“
Uherské Hradiště	Buchlovice	SH Buchlov – portrét dámy
Uherské Hradiště	Buchlovice	SH Buchlov – „Cikáni pod Buchlovem“
Uherské Hradiště	Buchlovice	SZ Buchlovice – čalouněné židle, 20 ks
Uherské Hradiště	Polešovice	kostel sv. Petra a Pavla – obrazy
Uherské Hradiště	Uherský Brod	fara – nástěnné malby
Uherské Hradiště	Uh. Hradiště	kostel Narození PM – statické zajišť. klenby
Uherské Hradiště	Těšíc	pískovcový kříž
Uherské Hradiště	Újezdec u Ruhač.	kříž
Zlín	Zlín	správní budova čp. 21, IV. část
Zlín	Zlín	Batův mrakodrap
Zlín	Rudimov	kříž
Zlín	Štípa	kostel Narození PM – zpovědnice
Zlín	Lipová u Slavičína	kamenný kříž
Zlín	Vizovice	nemocnice Milosrdných bratří – portál
Zlín	Buchlovice	SH Buchlov – grafický list se znaky
Zlín	Napajedla	socha sv. Floriána
Zlín	Uherský Ostroh	socha sv. Jana Nepomuckého
Zlín	Pozlovice	socha sv. Jana Nepomuckého
Zlín	Hradčovice	kostel Všech Svatých – hl. oltář
Zlín	Štípa	kostel Narození Panny Marie – plastiky zdobící zpovědnice

OSTATNÍ ČINNOSTI

Návštěvnost

Objekty NPÚ v Brně	2003	2004	Rozdíl
JIHOMORAVSKÝ KRAJ			
<i>okres Blansko</i>			
Lysice	43 514	32 920	-10 594
Rájec n. Svitavou	26 706	29 050	2 344
<i>okres Brno - město</i>			
Veveří	11 656	29 621	17 965
<i>okres Břeclav</i>			
Janohrad	23 567	17 486	-6 081
Lednice	248 755	280 782	32 027
Valtice	54 851	52 045	-2 806
<i>okres Hodonín</i>			
Milotice	18 952	16 132	-2 820
<i>okres Vyškov</i>			
Bučovice	10 092	14 570	4 478
<i>okres Znojmo</i>			
Bitov	69 667	65 411	-4 256
Nový Hrádek	6 203	7 327	1 124
Uherčice	3 316	3 691	375
Vranov n. Dyjí	86 205	70 474	-15 731
KRAJ VYSOČINA			
<i>okres Havlíčkův Brod</i>			
Lipnice	22 714	21 380	-1 334
<i>okres Jihlava</i>			
Telč	72 299	72 377	78
<i>okres Třebíč</i>			
Jaroměřice n. Rokytnou	27 774	27 919	145
Náměšť n. Oslavou	21 636	16 405	-5 231
<i>okres Žďár nad Sázavou</i>			
Pernštejn	76 258	70 939	-5 319
Zelená Hora	24 209	23 643	-566
ZLÍNSKÝ KRAJ			
<i>okres Kroměříž</i>			
Kroměříž	153 170	181 672	28 502
<i>okres Uherské Hradiště</i>			
Buchlov + areál	63 214	115 355	52 141
Buchlovice + park	82 763	108 995	26 232
<i>okres Zlín</i>			
Vizovice	21 356	18 182	-3 174
celkem	1 168 877	1 276 376	107 499

Provozně-technické činnosti

Na úseku zámeckých zahradnictví byly v roce 2004 prováděny práce dle harmonogramu.

Přes zimu byly pro letní období ve skleníku (SZ Valtice, Lednice, Rájec nad Svitavou, Lysice, Milotice) předpěstovány sazeničky květin, které se během sezóny používají k výzdobě zámeckých interiérů.

Zahrada SZ Valtice

se během zimního období prováděla asanace náletů a ošetření vzrostlých stromů, a to v zámeckém parku, v okolí zámečku Belvedere a Kolonády na kopci Reisten. Kvůli dlouhodobému deficitu vláhy v předchozích letech musely být z původní výsadby parku pokáceny dvě stoleté černé borovice u jižního průsečí zámku. Na Bezručově aleji došlo k ošetření stromů a odstranění náletových dřevin v úseku dlouhém 5 km.

Správa SZ Arcibiskupského zámku Kroměříž

má ve své péči dvě zahrady – Podzámeckou a Květnou zahradu. V roce 2004 zde bylo vysazeno 16 stromů dle projektu Pěstební opatření v Podzámecké zahradě, ošetřeny desítky stromů, broušení. Byly rozpracovány podklady pro vyhodnocení zdravotního stavu Květné zahrady; vyhotovení geodetického zaměření zahrady; zahájen průzkum archivních materiálů a zpracování do přehledu; rozpracováno vyhodnocení soch a kašen; rozpracován harmonogram péče o zahradu; pořízení fotodokumentace současného stavu zahrady způsobem „step by step“ v sérii 750 snímků; zajišťovací archeologický průzkum Jahodového kopečku. Zahájení prací na obnově Holandské zahrady.

Zahrada SZ Lysice

zajišťuje květiny a zeleň pro prezentaci svou i dalších památkových objektů (Vranov nad Dyjí, Pernštejn, Náměšť nad Oslavou, Rájec nad Svitavou, pracoviště na nám. Svobody.)

Pracovníci zámeckých zahradnictví spolupracují na většině výstav v rámci územního odborného pracoviště, ale pomáhají i na akcích v místě zámku či jinde mimo ústav.

Ekonomické činnosti

Objekty	Dlouhodobé pronájmy	Krátkodobé pronájmy	Drobný prodej	Svatby	Filmování
SH Bítov	6	5	2	7	0
SZ Bučovice	1	7	0	27	0
SH Buchlov	5	5	0	0	1
SZ Buchlovice	3	6	0	151	1
SZ Jaroměřice n. Rok.	2	5	0	0	1
SZ AZZ Kroměříž	7	36	0	0	0
SZ Lednice 13	22	16	12	23	2
SZ Lednice - Janohrad	0	1	0	57	1
SH Lipnice n. Sázavou	0	12	0	46	1
SZ Lysice	7	6	0	49	0
SZ Milotice	5	13	0	31	0
SZ Náměšť n. Oslavou	4	3	0	97	0
SH Pernštejn	4	2	0	20	2
SZ Rájec n. Svitavou	5	9	2	53	1
SZ Telč	0	27	0	66	1
SZ Uherčice	1	1	0	3	1
SZ Valtice	15	10	0	7	2
Rendez-vous	0	5	0	0	0
SH Veveří	4	15	1	0	0
SZ Vizovice	8	12	0	95	2
SZ Vranov n. Dyjí	7	9	4	14	2
Areál Zelená Hora	0	1	0	0	1
Brno	3	0	0	0	0

Poskytování informací podle zákona č. 106/1999 Sb.

Národní památkový ústav jako povinný subjekt podle zákona č. 106/1999 Sb., o svobodném přístupu k informacím, byl v roce 2004 povinen poskytovat informace, vztahující se k jeho působnosti podle ustanovení tohoto zákona.

Žádost o poskytnutí informace týkající se působnosti územního odborného pracoviště v Brně, mohl žadatel podat ústně nebo písemně v sídle NPÚ ÚOP v Brně, na adrese: nám. Svobody 8, 601 54 Brno, nebo prostřednictvím internetu na adrese: www.pamatkybrno.cz.

V roce 2004 byly NPÚ, ÚOP v Brně podány tři žádosti o poskytnutí informace, z toho:

a) písemných	3
b) e-mailových	0
c) faxových	0
d) osobně ústně podaných na NPÚ ÚOP	0

Pozn.: Dále byly ještě zpracovávány podklady pro informaci vyžádanou u NPÚ ÚP

(10. 9. 2004 ZO při správě státních hradů Bouzov a Šternberk).

Nebylo podáno žádné odvolání proti rozhodnutí o odmítnutí žádosti. Dále v roce 2004 nebyl vydán žádný rozsudek soudu, který by se týkal činnosti NPÚ ÚOP v Brně v oblasti poskytování informací podle zákona č. 106/1999 Sb.

V roce 2004 nebylo zahájeno žádné řízení s NPÚ ÚOP v Brně o sankcích za nedodržování tohoto zákona.

Informace týkající se založení Národního památkového ústavu, podmínek a principů, za nichž provozuje svou činnost (Statut NPÚ, Rozhodnutí MK ČR ze dne 2. 1. 2003 o vzniku NPÚ), popis jeho organizační struktury, přehled nejdůležitějších právních předpisů, podle nichž NPÚ zejména jedná, výroční zpráva za předcházející kalendářní rok a další důležité informace týkající se činnosti NPÚ ÚOP v Brně, jsou zveřejněny na těchto internetových stránkách: www.pamatkybrno.cz, www.npu.cz.

DALŠÍ ODBORNÉ ČINNOSTI

Publikační činnost pracovníků

KOZDAS, Jan: *Analýza stavebně historického vývoje lesoparků Znojmo – část Karolíniny sady a Rajská zahrada*. In: Sborník Národního parku Podyjí, Thayensia 2004, s. 95–106

KOZDAS, Jan: *Dvě stě let od založení znojemských městských alejí*. In: Vlastivědný sborník Jižní Morava 2004, s. 311–319

KOZDAS, Jan: *Zahradní a krajinné úpravy Hájků mezi obcemi Suchohrdly a Dobšice s jejich památkovým fondem*. In: Ročenka Státního okresního archivu ve Znojmě 2004, s. 53–70

KOZDAS, Jan: *200 let městských alejí a parků ve Znojmě – Zrození znojemské občanské společnosti*, 20 stran, v roce 2004 vydalo občanské sdružení Okrašlovací spolek ve Znojmě za přispění Jihomoravského kraje

KROUPA, Petr: *Čas a autenticita památky*. Zprávy památkové péče, 64, 2004, s. 431–442

KROUPA, Petr: *Zámek v Náměšti nad Oslavou (stavební vývoj do konce 19. století)*. In: Památková péče na Moravě, 8, 2004, s. 63–76

KROUPA, Petr: *Zřícenina hradu Nový Hrádek (okr. Znojmo)*. In: Průzkumy památek, XI, 2/2004, s. 95–114

MATUSZKOVÁ, Jitka: *Socha sv. Floriána v Hlohovci*. Týdeník Břeclavsko 2004, č. 1, s. 4, 1 foto

MATUSZKOVÁ, Jitka: *Obrázek sv. Urbana v Hruškách*. Týdeník Břeclavsko 2004, č. 10, 10. 3. 2004, s. 3, 1 foto

MATUSZKOVÁ, Jitka: *Kříž Viktorie Čapkové v Hruškách*. Malovaný kraj 40, 2004, č. 2, s. 34, foto na zadní straně obálky

MATUSZKOVÁ, Jitka: *Dřevěný kříž z roku 1820 v Pitíně*. Malovaný kraj. 40, 2004, č. 3, s. 34, foto na zadní straně obálky

MATUSZKOVÁ, Jitka: *Kříž k miléniu sv. Metoděje ve Vážanech*. Malovaný kraj 40, 2004, č. 4, s. 34, foto na zadní straně obálky

MATUSZKOVÁ, Jitka: *Co poodhalilo natáčení verbunku*. In: Tanec - záznam, analýza, pojmy. Sborník z 2. etnochreologického semináře Praha 14.–15. března 2003. Praha, EÚ AV ČR 2004, s. 109–116, 1 čb foto

MATUSZKOVÁ, Jitka: *Jurkovičův kříž ve Starém Poddivorově*. Malovaný kraj 40, 2004, č. 5, s. 34, foto na zadní straně obálky

MATUSZKOVÁ, Jitka: *Magariův kříž v Dubňanech*. Malovaný kraj 40, 2004, č. 6, s. 40, foto na zadní straně obálky

MATUSZKOVÁ, Jitka: *Verbunk a jeho proměny ve 20. století*. Folia ethnographica. Supplementum ad acta Musei moraviae 38, 2004, s. 73, 82

MATUSZKOVÁ, Jitka – KRIST, Jan Miroslav: *Zpívání na pivo*. www. nulk.cz

MATUSZKOVÁ, Jitka – KOVÁŘŮ, Věra: *Vinohradnické stavby na Moravě*. Brno, ERA 2004

MAYER, Richard: *Stat' o aktivitách PhDr. R. Mayera v souvislosti s propagací Skandinávie*. Sborník Alternativa 2004

SOCHOR, Vlastimil: *Obnova palmového skleníku*. In: Fasády, roč. 2 III/2004, s. 26–28

SOCHOR, Vlastimil: *Památková obnova zámeckého skleníku v Lednici – nová zjištění, vybrané odborné problémy a zkušenosti*. In: Zprávy památkové péče, 64/2004, č. 4, s. 205–21

SOCHOR, Vlastimil: *Estetické názory historika umění Maxe Dvořáka*. In: Zprávy památkové péče, 64/2004, č. 6, s. 549–554

SOCHOR, Vlastimil: *Památková obnova zámeckého skleníku v Lednici*. In: Městečko Lednice. Ed. Emil Kordiovský. Lednice 2004, s. 407–415

SOCHOR, Vlastimil: *Významné památky*. In: Dějiny Králova Pole. Ed. Milan Řepa. Brno 2004, s. 311–320

STEHLÍK, Miloš: *Osobitost moravského barokního sochařství*. In: T. KNOZ (ed.), Morava v době baroka. Brno 2004, s. 84–90

VÁCHA, Zdeněk: *Nedoceněný pramen poznání jihomoravských památek (Konvolut kreseb DD₆ Giovanniho Marii Monsorna ze státního zámku Konopiště)*. In: Zprávy památkové péče 2/2004, s. 127–136

VÁCHA, Zdeněk: *Reformovaný kostel v Šamoríně. Pozoruhodná pozdně gotická architektura*. In: Pamiatky a múzea 1/2004, s. 27–33

VÁCHA, Zdeněk: *Výzkum středověké architektury na Zlínsku III*. In: archaeologia historica 29/04, Brno 2004, s. 477–492. Spoluautoři: Jiří Kohoutek, Radim Vrla

WEWIORA, Pavel: *Obnova památek 2. poloviny 19. a 1. poloviny 20. století z pohledu památkáře*. In: Kulturní dědictví a místní samospráva ve střední a východní Evropě. Sborník příspěvků ke konferenci Les Rencontres, konané ve dnech 23.–26. září 2004 v Brně

Pedagogická a přednášková činnost

KROUPA, Petr: *Památkové hodnoty*. Praha, Klub za starou Prahu, 16. 2. 2004

KROUPA, Petr: *Teorie a praxe ochrany památek*. Brno, fakulta architektury VUT, 25. 2. 2004

KROUPA, Petr: *Teorie a praxe ochrany památek*. Brno, fa architektury VUT, 10. 3. 2004

KROUPA, Petr – SZABÓ, Katalin: *Vyhodnocování fotogrammetrie na příkladu Nového Hrádku*. Brno, odborné metodický den NPÚ ÚOP v Brně, 10. 11. 2004

MATUSZKOVÁ, Jitka: *Zkušenost z revitalizace sklepního areálu v Dolních Dunajovicích*. Seminář Historické hospodářské stavby venkova, realita a perspektivy, uspořádaný NPÚ ÚOP ve dnech 15.–17. 9. v Prachaticích.

MATUSZKOVÁ, Jitka: *Některé aktuální problémy monitoringu*. Referát pro seminář Monitoring světového dědictví I, pořádaného Pamiatkovým úradom Slovenskej republiky ve dnech 6. 10.–7. 10. v Banské Štiavnici.

MATUSZKOVÁ, Jitka: *Na cestě*. Referát pro seminář Vesnické technické památky – nevýrobní objekty, pořádá Regionální muzeum ve Vysokém Mýtě ve dnech 12.–14. 10.

MATUSZKOVÁ, Jitka: *K autenticitě a integritě na příkladu dvou vinařských obcí v okrese Břeclav*. Referát pro seminář „Problematika zachování autenticity a integrity so zvláštnym dôrazom na ohrozenú ľudovú architektúru a osobitne na lokality zapísané na Zoznam svetového dedičstva“. 3.-5. 10. v Hoteli Magura, Chvojnica pri Prievidzi.

MAYER, Richard: *Přednáška k 55. výročí úmrtí norské spisovatelky S. Undsetové*.

SOCHOR, Vlastimil: *Restaurování zámeckého skleníku v Lednici*. Přednáška pro Švabinského kruh přátel výtvarného umění v Muzeu Kroměřížska v Kroměříži dne 27. 4.

SOCHOR, Vlastimil: *Restaurování zámeckého skleníku v Lednici*. Přednáška na konferenci Dějiny staveb v Nečtinách dne 2. 4.

SOCHOR, Vlastimil: *Zkušenosti z monitoringu památek UNESCO* (spol. s Mgr. Dr. Jitkou Matuszkovou). Přednáška na mezinárodním semináři k monitoringu památek UNESCO na Slovensku pořádaném Pamiatkovým úradom SR v B. Štiavnici dne 6. 10.

SOCHOR, Vlastimil: *Památková péče v českých zemích*. Přednáškový cyklus v podzimním semestru na FF MU v Brně

ULRICHOVÁ, Ludmila: *Významné osobnosti pohřbené na hřbitově v Brně-Řečkovících a památníky odboje*. Občanské sdružení Odkaz legionářů a odboje v naší vlasti, září 2004

ULRICHOVÁ, Ludmila: *Po zaniklých mlýnech na říčce Ponávce*. Klub přátel Mahenovy činohry, září 2004

ULRICHOVÁ, Ludmila: *Z historie městské části Brno-Řečkovice a Mokrý Hora*. Vlastivědný klub Petra Bezruče, říjen 2004

ZAVADIL, Miroslav: *Rekvalifikační kurz fotografie (obory portrétní a módní fotografie, krajinářská fotografie, fotografie architektury)*. Foto škola Brno, školní rok 2004/2005

Účast v komisích, společnostech, vědeckých a redakčních radách

P. Kroupa

Uměleckohistorická společnost v Českých zemích, Územní komise NPÚ ÚOP v Brně pro posuzování návrhů na prohlášení věci za kulturní památku, Územní komise NPÚ ÚOP v Brně pro posuzování úkolů institucionálního výzkumu, Redakční rada NPÚ ÚOP v Brně, Redakční rada časopisu Zprávy památkové péče, Redakční rada sborníku Brno v minulosti a dnes

J. Matuszková

Habilitační komise HAMU pro habilitační práci D. Stavědlové, Nákupní komise Okresního muzea Brno-venkov a Městského muzea v Břeclavi, Karpatologická komise pro studium lidových obyčejů, Územní komise NPÚ ÚOP v Brně pro posuzování návrhů na prohlášení věci za kulturní památku, Redakční rada NPÚ ÚOP v Brně, Redakční rada pro přípravu sborníku vinařské a vinohradnické terminologie (po smrti Václava Frolce nerealizováno), Redakční rada Národního ústavu lidové kultury ve Strážnici pro dokumentaci a studium lidových tanců

R. Mayer

Islandská sekce Severské společnosti Praha – pobočka Brno

J. Míčka

Archeologická komise NPÚ ÚOP v Brně, Komise pro koncepci krajinářských děl v Lednicko-valtickém areálu, Komise pro koncepci zahradních děl Květné a Podzámecké zahrady v Kroměříži, Redakční rada NPÚ ÚOP v Brně, Územní komise NPÚ ÚOP v Brně pro posuzování úkolů institucionálního výzkumu, Ředitelská rada Národního ústavu lidové kultury ve Strážnici, Komise pro výběr kandidátů k udělení titulu „Nositel tradic lidových řemesel“, Vědecká rada Valašského muzea v přírodě v Rožnově pod Radhoštěm

V. Sochor

Územní komise NPÚ ÚOP v Brně pro posuzování návrhů na prohlášení věci za kulturní památku, Územní komise NPÚ ÚOP v Brně pro posuzování úkolů institucionálního výzkumu, redakční rada NPÚ ÚOP v Brně

Z. Vácha

Územní komise NPÚ ÚOP v Brně pro posuzování návrhů na prohlášení věci za kulturní památku, Územní komise NPÚ ÚOP v Brně pro posuzování úkolů institucionálního výzkumu, Redakční rada NPÚ ÚOP v Brně

P. Wewiora

Územní komise NPÚ ÚOP v Brně pro posuzování návrhů na prohlášení věci za kulturní památku, Územní komise NPÚ ÚOP v Brně pro posuzování úkolů institucionálního výzkumu, Redakční rada NPÚ ÚOP v Brně, Památková rada NPÚ ÚOP v Brně

ROZBOR HOSPODAŘENÍ

Výsledky hospodaření v roce 2004

Výkaz zisků a ztrát k 31. 12. 2004

(výtah z platného výkazu)

údaje v tis. Kč

Výnosy	rozpočet	skutečnost
v tom – vlastní výnosy	50 000	65 113
– dotace od zřizovatele	120 806	201 766
– mimorozpočtové zdroje (dary)	0	325
Výnosy celkem	170 806	266 879
Náklady		
v tom – věcné náklady		146 913
z toho opravy a udržování	25 000	89 806
– osobní náklady (platy, OON, pojištění)	91 924	101 557
– odpisy HIM, NIM	12 400	12 763
Náklady celkem	170 806	261 233
Hospodářský výsledek	0	5 646
Počet zaměstnanců	429	434

Rozvaha 2004

(výtah z platného výkazu)

údaje v tis. Kč

Aktiva	k 1. 1. 2004	k 31. 12. 2004
Stálá aktiva	242 841	459 935
v tom – dlouhodobý majetek	353 235	584 393
– oprávký k dlouhodobému majetku	110 394	124 459
Oběžná aktiva	39 890	45 875
v tom – pohledávky	8 565	8 254
– finanční majetek	17 526	22 825
Aktiva celkem	282 732	505 809

Pasiva		
Vlastní zdroje	261 238	483 105
v tom – fond kulturních a sociálních potřeb	1 285	1 424
– fond odměn	994	973
– fond rezervní	737	1330
– fond reprodukce majetku	137	3016
– hospodářský výsledek	3 377	4 560
Cizí zdroje	21 494	22 704
v tom – závazky obchodní	4 085	5 484
– závazky k zaměstnancům	3 904	3 893
– daňové závazky	1 430	1 810
Pasiva celkem	282 731	505 810

Programy MK ČR na podporu kulturního dědictví

Havarijní program MK ČR pro rok 2004

Seznam přiznaných dotací pro kraje: JMK, V, ZK

1. Blansko – dřevěný kostelík	100 000
2. Bojkovice – farní kostel sv. Vavřince	70 000
3. Božice – zámek (domov důchodců)	70 000
4. Brno – klášter Voršilek u sv. Josefa	70 000
5. Brno – konvent sester Alžbětinek	70 000
6. Brno-Líšeň – zámek s areálem	100 000
7. Brno-Žabovřesky – Hvězdárenská 2, rodinný dům	120 000
8. Brno-Židenice – obřadní síň židovského hřbitova	70 000
9. Brumov-Bylnice – kostel sv. Václava	100 000
10. Černíč – mlýn	70 000
11. Dalešice – zámek	70 000
12. Dolní Kounice – klášter Rosa Coeli	100 000
13. Dolní Město – kostel sv. Markéty v Loukově	100 000
14. Dolní Věstonice – renesanční dům čp. 4	70 000
15. Dudín – dům čp. 42, bývalý zájezdní hostinec	100 000
16. Hrušovany nad Jevišovkou – kostel sv. Štěpána	100 000
17. Hrušovany u Brna – Loosova vila	70 000
18. Huslenky – evangelický kostel	100 000
19. Chotěboř – Riegrova 400, obytný dům	70 000
20. Chotěboř – rodinný dům čp. 393	70 000
21. Chvalkovice – větrný mlýn	100 000
22. Jakubov u Moravských Budějovic – kostel sv. Jakuba	70 000
23. Jankovice – kostel Nanebevzetí Panny Marie	70 000
24. Jaroslavice – zámek	70 000

25. Jasenná – farní kostel sv. Máří Magdalény	70 000
26. Jimramov-Ubušín – venkovská usedlost čp. 17	70 000
27. Jinošov – kostel sv. Petra a Pavla	100 000
28. Kadov – venkovská usedlost čp. 34	100 000
29. Křešín – kostel sv. Bartoloměje	100 000
30. Kučerov 12 – hospodářská usedlost	100 000
31. Kunovice – areál Panského dvora čp. 25	100 000
32. Litenčice – zámek	200 000
33. Luka nad Jihlavou – skleník, oranžerie	70 000
34. Míškovice – kostel sv. Antonína Paduánského	120 000
35. Nedvědice – most přes Nedvědičku u cesty do Věžné	100 000
36. Nejdek u Lednice – zámecký mlýn	100 000
37. Okříšky – zámek	100 000
38. Olešnice – kostel sv. Vavřince	100 000
39. Petrovice – venkovní dům čp. 10	150 000
40. Pohořelice – zámek („Dům na půli cesty“)	70 000
41. Polešovice – kostel sv. Petra a Pavla	120 000
42. Polom u Sulkovce – roubená chalupa čp. 14	70 000
43. Předklášteří – dům, bývalá fortna areálu Porta Coeli	70 000
44. Předklášteří – kaple v areálu Porta Coeli	120 000
45. Rosice – zámek	80 000
46. Ruprechtov – větrný mlýn, technická památka	70 000
47. Senožaty – zemědělská usedlost čp. 74 a 75	70 000
48. Skála u Havlíčkova Brodu – bývalá fara	70 000
49. Slatina – zámek	100 000
50. Stropěšín – usedlost parc. č. 20	100 000
51. Stránský – kostel Nanebevzetí Panny Marie	115 000
52. Tasov – zemědělská usedlost čp. 52	90 000
53. Tišnov – Riegrova 324, secesní vila	70 000
54. Třeštice – roubené stavení čp. 14	70 000
55. Uherské Hradiště-Sady – farní kostel Narození Panny Marie	100 000
56. Velehrad – ŘK fara u baziliky Nanebevzetí PM a sv. C+M	100 000
57. Velké Karlovice – farní kostel Panny Marie Sněžné	75 000
58. Velké Karlovice – fojtství čp. 23	70 000
59. Velké Karlovice – Karlovské muzeum	100 000
60. Velký Ořechov – kostel sv. Václava	100 000
61. Veselí nad Moravou – zámek	100 000
62. Vlčnov – kostel sv. Jakuba Většího	100 000
63. Vsetín – farní kostel Nanebevzetí Panny Marie s areálem	100 000
64. Vsetín – Uhliska, venkovský dům čp. 74	90 000
65. Vyskytná nad Jihlavou – kostel sv. Vavřince	70 000
66. Vysoká – zemědělská usedlost čp. 16	70 000
67. Znojmo – Kolonáda v Husových sadech	70 000
68. Želiv – budova čp. 119 areálu kláštera	70 000
69. Želiv – dům, hláska	120 000
Přiznaných dotací celkem v konečné výši kvóty:	6 200 000

Program restaurování movitých kulturních památek 2004

objekt	předmět	příspěvatel	Výše příspěvku (v tis. Kč)	Podíl NPU (v tis. Kč)	Celkem (v tis. Kč)	vráceno
SZ Jaroměřice/ Rokytnou	Portrét šlechty inv. č. 251/280)	MK ČR	55	25	80	–
SZ Lysice	Kočár, II. etapa (inv. č. 3391/-)	MK ČR	270	70,8	340,8	–
SZ Milotice	Psací stůl (inv. č. 76/60)	MK ČR	40	11,8	51,8	–
SZ Telč	Tapiserie (inv. č. 2724/5483)	MK ČR	560	220	780	–
SZ Valtice	Obraz – Krajina s figurální stafáží (inv. č. 560/872)	MK ČR	100	25	125	–
SZ Vizovice	Přenosný oltářík (inv. č. 2495/1903)	MK ČR	40	39	79	–

Program podpory záchranných archeologických výzkumů 2004

projekt	příspěvatel	Výše příspěvku	využito	vráceno
Mašovice , výstavba rodinných domků	MK ČR	120 000,-	120 000,-	0,-
Hluboké Mašůvky , výstavba rodinných domků	MK ČR	150 000,-	150 000,-	0,-
Miroslavské Knínice , komunikace pro rodinné domky	MK ČR	50 000,-	50 000,-	0,-
Znojmo , odvodnění kostela sv. Alžběty	MK ČR	40 000,-	40 000,-	0,-
Perná , kanalizace a ČOV	MK ČR	120 000,-	120 000,-	0,-
Brno , Moravské náměstí 6, rekonstrukce sídla NSS	MK ČR	395 000,-	395 000,-	0,-
Lelekovice , rozšíření plochy hřbitova	MK ČR	65 000,-	65 000,-	0,-
Rozkoš , hrad Orlík u Humpolce, statické zajištění	MK ČR	20 000,-	20 000,-	0,-
Kouty , konzervační a statické zajištění torza věže tvrze Melechov	MK ČR	30 000,-	30 000,-	0,-
Humpolec , odvodnění okolí kostela sv. Mikuláše	MK ČR	140 000,-	140 000,-	0,-
Lipnice nad Sázavou , hrad Lipnice, obnova a konzervace přízemí Kapitulního paláce	MK ČR	120 000,-	120 000,-	0,-
Žďár nad Sázavou , „Starý dvůr“, bytová výstavba	MK ČR	745 000,-	745 000,-	0,-

Program záchrany architektonického dědictví 2004

objekt	akce	příspěvek MK	podíl NPÚ	Plán	Skutečnost
Bučovice	zámek, postupná obnova fasád	500	0	500	500
	zámek, oprava krovů a střech	2 000	0	2 000	2 000
Jaroměřice	zámek, (J průčelí) postupná obnova fasád	1 300	0	1 300	1 300
Kroměříž	Květná zahrada – rotunda restaurování interiéru	1 000	0	1 000	1 000
Lednice	zámek – obnova fasád, terasy, přilehlých střech, restaurování	2 100	0	2 100	2 100
	areál zámku (jízďárny), obnova střech, krovů, stropů aj.	2 100	0	2 100	2 100
	areál zámku (akvadukt), postupná obnova	800	0	800	466
	zámek – obnova interiérů – vstupní hala	1 000	0	1 000	1 000
	areál zámku (palmový skleník), oprava terasy a suterénu	2 000	0	2 000	2 000
	Janův hrad – obnova pláště, střech, krovů, restaurování aj.	800	80	880	880
	chrám Apollo – obnova pláště, střech, krovů, restaurování	700	70	770	700
Lysice	areál zámku – (sala terrena), statika, odvlhčení aj.	1 800	0	1 800	1 800
Lipnice	kapitulní palác – obnova a konzervace přízemí, restaurování	2 000	0	2 000	2 000
Milotice	areál zámku (jízďárna), statika, zastřešení, oprava omítek	1 100	0	1 100	1 100
Pernštejn	(blok „C“ a „K“) oprava krovů a střech	1 900	0	1 900	1 900
Uherčice	zámek (Starý palác), obnova stropů, interiérů vč. restaurování	2 100	0	2 100	2 100
Telč	areál zámku (oranžerie), obnova střechy a fasád	1 400	0	1 400	1 400
Valtice	zámek – oprava stropů nad III. NP a krovů	2 300	0	2 300	2 300
	areál zámku (konírna), oprava fasád a střechy	1 000	0	1 000	1 000
	areál zámku (předzámčí), statika a opravy opěrných zdí	900	0	900	1 234
	Rendez-vous, obnova obvodového pláště vč. restaurování	2 500	0	2 500	2 500
	Belvedere – postupná obnova (stropy, podlahy, omítky, fasády)	2 200	0	2 200	2 200
Zelená Hora	kostel sv. J. Nepomuckého – opravy omítek, oken, dveří, rest.	2 200	0	2 200	2 200
Celkem		35 900	150	36 050	35 780

ZPRÁVA O ČINNOSTI ZA ROK 2004

Národní památkový ústav
územní odborné pracoviště v Brně
Nám. Svobody 8, 601 54 Brno

Redakce: Jaromír Míčka
Technická redakce: Eva Dvořáková
Grafická úprava a sazba: Pavel Bosák
Vydal Národní památkový ústav – ústřední pracoviště,
Valdštejnské nám. 3, 118 01 Praha 1

www.npu.cz

Tisk: Vilém Nejtek – CONDOR PLUS

Praha 2005

NEPRODEJNÉ